Genehmigung

# Einwohnergemeinde Saanen

Ortsplanungsrevision 2005 - 2008/11

Die Ortsplanung beinhaltet:
- Zonen- und Richtplan Nr. 13, 1: 2500
- Zonen- und Richtpläne Nr. 11 - 14, 1: 5000
- Zonen- und Richtpläne Nr. 21 - 23, 1: 10000
- Baureglement
- Bericht

Das Baureglement mit den Anhängen 2-12 bildet zusammen mit den Zonenplänen Nr. 11-14, 21-23 die baurechtliche Grundordnung der Gemeinde.

| |
|---|
| 11 |
| 12 |
| 13 |
| 14 |

## ZONENPLAN UND RICHTPLAN NR. 13, GSTAAD - SAANEN 1 : 5000

Geometriegrundlage AGR 16.2.2012
Teilnachführung JGK 7.7.2012 / Portführung Stand 10.06.2014

### GENEHMIGUNGSVERMERKE
zum Zonenplan

| | |
|---|---|
| Mitwirkung 1 | vom 30.08. bis 09.10.2006 |
| Mitwirkung 2 | vom 06.06. bis 07.08.2007 |
| Mitwirkung 3 | vom 06.05. bis 07.06.2010 |
| Mitwirkung 4 | vom 26.05. bis 25.06.2010 |
| Vorprüfung | 18.09. und 15.12.2008 |
| Vorprüfung Änderungen 2010 | 18.05.,28.06. und 28.08.2010 |

| | Auflage | Auflage Änderungen 2010 | Auflage nach GV vom 11.03.2011 |
|---|---|---|---|
| Öffentliche Auflage | vom 17.12.2008 bis 30.01.2009 | vom 29.08. bis 30.10.2010 | vom 25.05. bis 26.6.2011 |
| Publikation im kant. Amtsblatt | 17. und 24.12.2008 | 28.09. und 15.10.2010 | 25.05. und 8.06.2011 |
| Publikation im Amtsanzeiger Saanen | 16. und 23.12.2008 | 28.9. und 15.10.2010 | 22.05. und 29.05.2011 |
| Einsprachverwandlungen an | 16.2., 18.2., 20.2. 2.3., 4.3., 7.3.,11.3 und 13.3.2009 | 10.11., 18.11., 19.11., und 1.12.2010 | - |
| Einstige Einsprachen | 13 | - | - |
| Unerledigte Einsprachen | 81 | 22 | - |
| Rechtsverwendungen | 2 | - | - |
| **Beschlossen durch den Gemeinderat am** | 9.12.2008 | 21.09.2010 | |

**Beschlossen durch die Gemeindeversammlung (GV) der Einwohnergemeinde Saanen am** 11.03.2011
255 Ja zu 11 Nein Stimmen

Saanen, den 19.05.2011
Der Präsident der GV:

W. Bach

Der Verwaltungsratsaktuar:

A. Grossen

Die Richtigkeit der Angaben bescheinigt:
Saanen, den 19.05.2011

Der Verwaltungsratsaktuar:

A. Grossen

Vorstehendes dient gleichzeitig als Bescheinigung durch den Vorstand (Art. 32 GGV)

Hans Stucker
Geschäftsführer
Wallenstein

**Genehmigt durch das kant. Amt für Gemeinden und Raumordnung**

A. Rot

1 6 JUL. 2012

### GENEHMIGUNGSVERMERKE
zum Richtplan

| | |
|---|---|
| Mitwirkung 1 | vom 30.08. bis 09.10.2006 |
| Vorprüfung | 18.09. und 15.12.2008 |
| Vorprüfung Änderungen 2010 | 18.05.,28.06. und 28.08.2010 |

| | Auflage | Auflage Änderungen 2010 |
|---|---|---|
| Öffentliche Auflage | vom 17.12.2008 bis 30.01.2009 | vom 29.09. bis 30.10.2010 |
| Publikation im kant. Amtsblatt | 17. und 24.12.2008 | 29.09. und 8.10.2010 |
| Publikation im Amtsanzeiger Saanen | 16. und 23.12.2008 | 29.09. und 10.10.2010 |
| **Beschlossen durch den Gemeinderat am** | 9.12.2008 | 21.09.2010 |

Saanen, den 10.06.2011
Der Gemeindeschreiber:

Der Verwaltungsratsaktuar:

A. Grossen

Die Richtigkeit der Angaben bescheinigt:
Saanen, den 10.06.2011

Der Verwaltungsratsaktuar:

A. Grossen

**Genehmigt durch das kant. Amt für Gemeinden und Raumordnung**

A. Rot

1 6 JUL. 2012
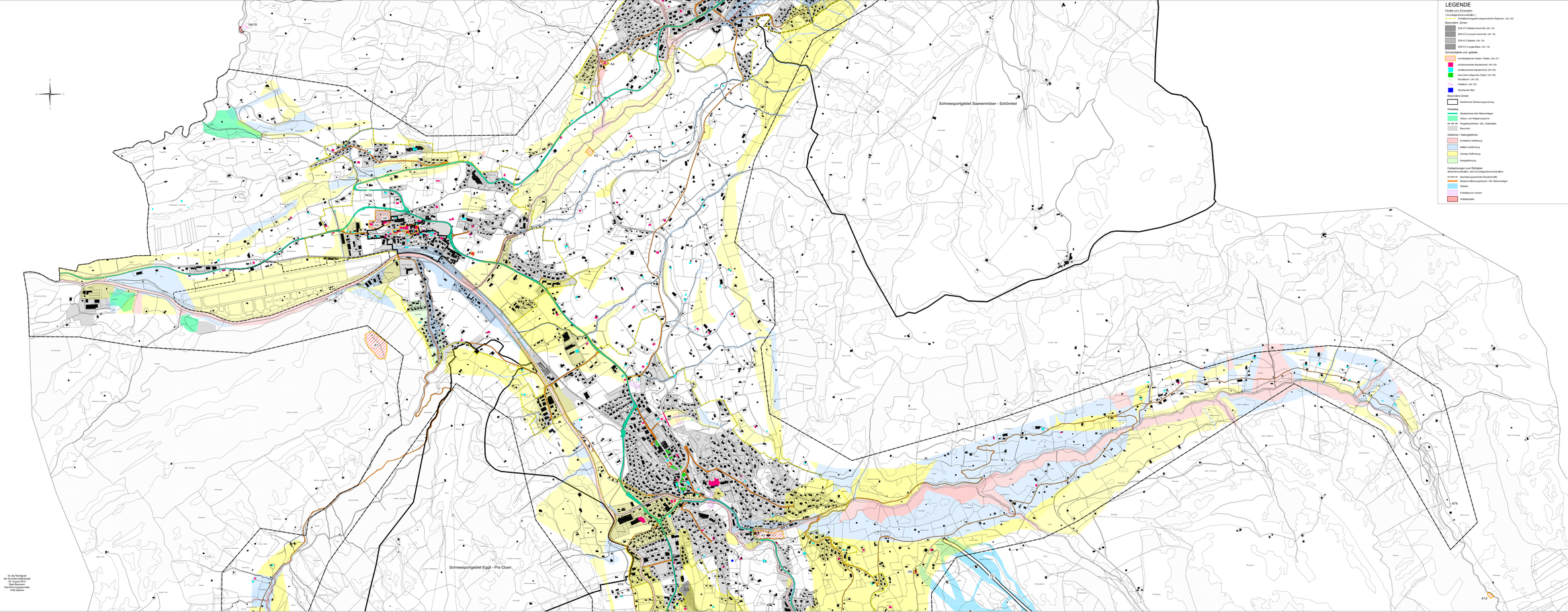
Für die Richtigkeit
Bern, Bauinspektorat
20. August 2014
Beat Baumann
Geometer Fachmann
ÖREB Bereich