Kanton Graubünden
Gemeinde Schmitten

Genereller Erschliessungsplan

1:1 000

Mitwirkungsauflage

Von der Gemeindeversammlung angenommen am:

Der Gemeindepräsident:

Die Gemeindeschreiberin:

Von der Regierung genehmigt am:

Der Präsident:

Der Kanzleidirektor:

Festlegungen

bestehend	geplant		
		Erschliessungsstrasse	Art. 33 BauG
		Land- und Forstwirtschaftsweg	Art. 33 BauG
		Fussweg	Art. 33 BauG
		Fuss- und Wanderweg	Art. 33 BauG
		Variantes Skidatfahren	Art. 33 BauG
		Mountainbikeweg	Art. 33 BauG
		Parkplatz	Art. 33 BauG
		Hauptleitung (Trinkwasserversorgung)	Art. 54 BauG
		Quellfassung Trinkwasser	Art. 54 BauG
		Hydrant	Art. 54 BauG
		Kanalisationsleitung	Art. 55 BauG
		Meteorwasserleitung	Art. 55 BauG

Informative Inhalte

Orientierend

Kantonale Hauptstrasse	StG
Wald	WaG/KWaG

Hinweisend

Bauzone
Gewässer
Gebäude projektiert
Gemeindegrenze

WaG Rechtsgrund: Bundesgesetz über den Wald
KWaG Kantonales Waldgesetz
StG Rechtsgrund: Gesetz über den Strassenbau
BauG Rechtsgrund: Bau-Gemeinde

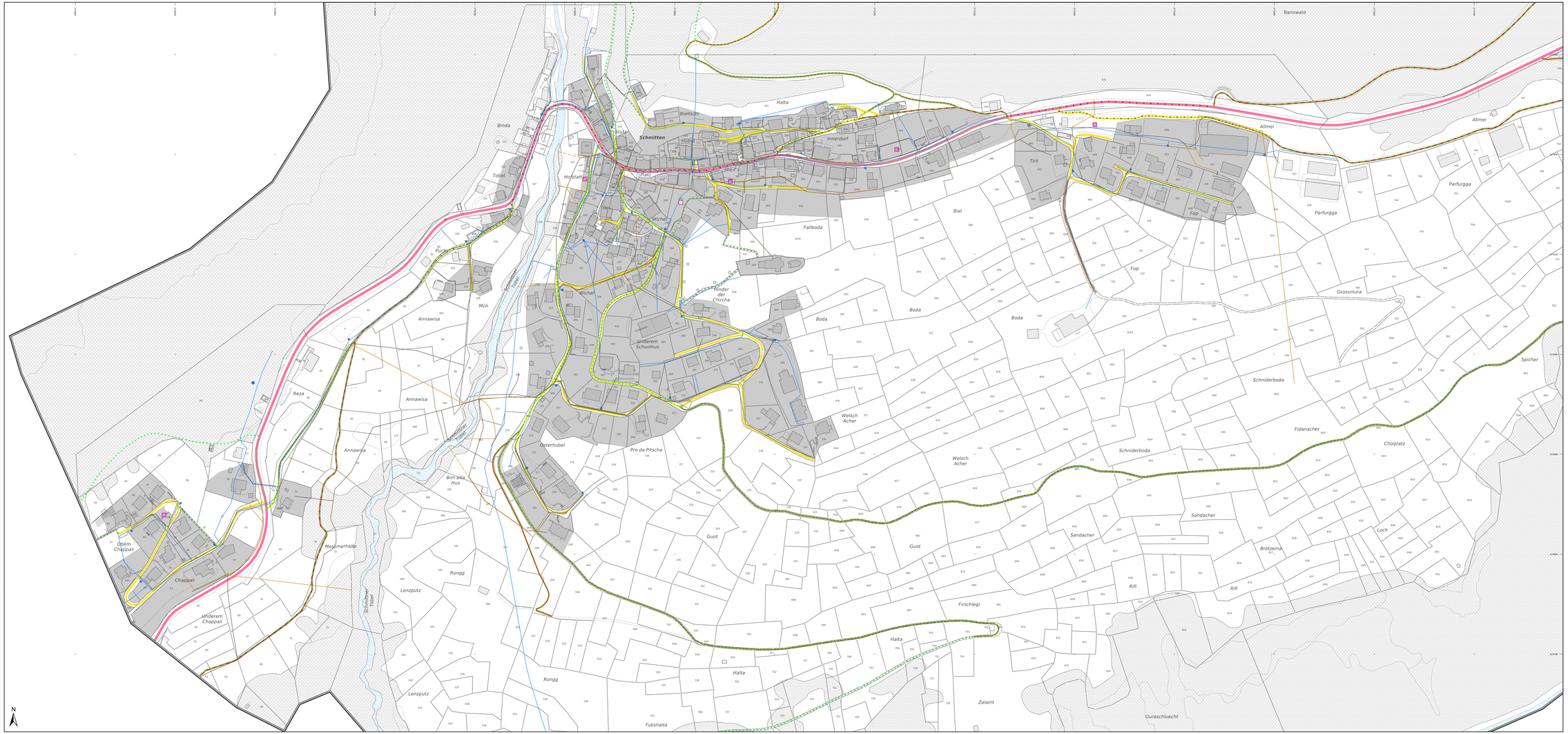

N

15. November 2020 / JL
Entwurf Mitwirkungsauflage, Büro Stauffer & Studach, November 2020

Stauffer & Studach Raumentwicklung
Stauffer & Studach AG | Alexanderstrasse 39 | CH-7000 Chur
+41 81 258 34 44 | info@stauffer-studach.ch | www.stauffer-studach.ch