Kanton Graubünden

Gemeinde Zizers

Teilrevision Ortsplanung «Cicero»

Zonenplan und Genereller Gestaltungsplan

Mst. 1 : 2'000

Von der Gemeindeversammlung beschlossen am:

Der Gemeindepräsident:

Der Gemeindeschreiber

Von der Regierung genehmigt am: RB Nr.:

Der Regierungspräsident:

Der Kanzleidirektor:

Festlegungen Zonenplan neu

Bauzonen	Empfindlichkeitsstufe	Gesetzesartikel
Wohnzone W3	ES II	Art.9 BauG

Festlegungen Genereller Gestaltungsplan neu

Quartierplanpflicht	Art. 51 KRG

Grundlagedaten: Amtliche Vermessung März 2020

550-08
12. Oktober 2020

Grösse: 30 / 63 Gez: SZ/JM Kontr: MR
Plotfle: V:\550_Zizers\08_TNP_Cicero\1_mxd\Teilrevision Cicero ZP GGP Vorprüfung.mxd

R+K Büro für Raumplanung AG
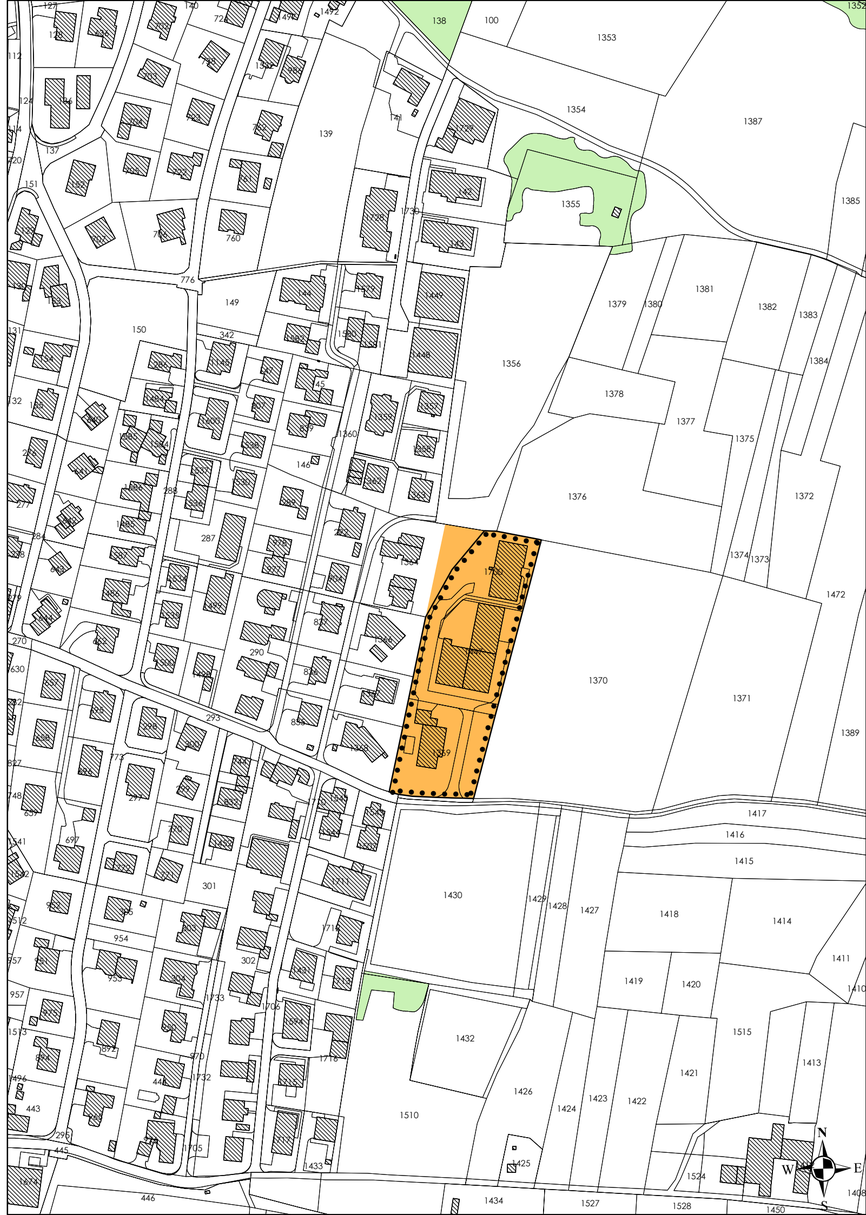
Remund + Kuster
Aeuli 3
7304 Maienfeld
Tel 081 302 75 80
info@rkplaner.ch
www.rkplaner.ch