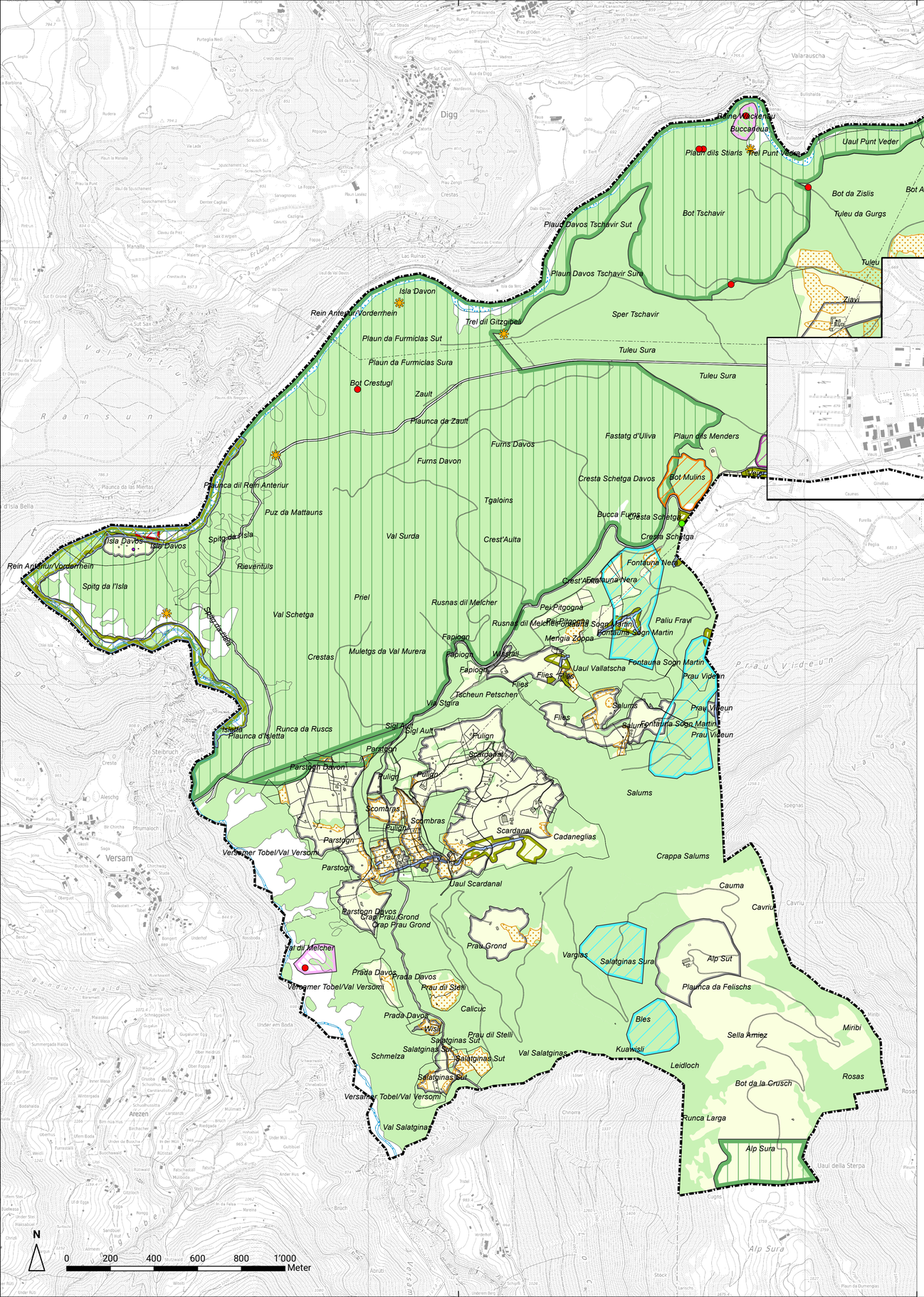

Festlegungen Zonenplan

Nichtbauzonen		ES	Rechtliche Grundlage
LW	Landwirtschaftszone	III	Art. 32 KRG
ÜG	Zone übriges Gemeindegebiet	III	Art. 41 KRG
Überlagernde Nutzungen			
NS	Naturschutzzone		Art. 33 KRG
LS	Landschaftsschutzzone		Art. 34 KRG
TSZ	Trockenstandortzone		Art. 34 BauG
WTK	Zone Wildtierkorridor		Art. 35 BauG
AZ	Archäologiezone		Art. 36 KRG
ZSFü	Zone für Sport- und Freizeitnutzungen (überlagernd)		Art. 37 BauG
GQS	Grundwasser- und Quellschutzzone		Art. 37 KRG
GWR	Gewässerraumzone		Art. 37a KRG
GF1	Gefahrenzone 1		Art. 38 KRG
GF2	Gefahrenzone 2		Art. 38 KRG
NOEB	Keine Gefahrenzone		Art. 38 KRG
ZW	Zone Waldfrieden		Art. 39 BauG

Festlegungen Genereller Gestaltungsplan

	erhaltenswerte Hecken, Feld- und Ufergehölze	Art. 42 BauG
	geschütztes Naturobjekt	Art. 42 BauG
	geschütztes Kulturobjekt	Art. 42 BauG
	geschütztes Kulturobjekt (Aussichtspunkt)	Art. 42 BauG
	geschütztes Naturobjekt (Fledermausquartier)	Art. 42 BauG

Informative Inhalte

Orientierend		
W	Wald	WaG / KWaG
Hinweisend		
	Gewässer	

Planinformation

Nr:	313-12
Grösse:	105/90
Gezeichnet:	ME / LG
Kontrolliert:	ME
Plangrundlage AV:	Digitale Vermessungsdaten, GeoGR vom 30. Juli 2024
Plangrundlage NUP:	Datensatz Nutzungsplanung, Bezug Originaldaten am 14. November 2022
Plotfile:	V:\313_Bonaduz\12_Ortsplanung\1_mxd\ab2024\1_Entwurf\ZP_GGP_Ausschnitt_Landschaft_P.mxd

R+K
Die Raumplaner.

R+K Raumplanung AG
Poststrasse 4, 8808 Pfäffikon SZ, T 055 415 00 15
Im Aeuli 3, 7304 Maienfeld GR, T 081 302 75 80
Oberalpstrasse 81, 6490 Andermatt UR, T 041 887 00 27
info@rkplaner.ch
www.rkplaner.ch

Kanton Graubünden

Gemeinde Bonaduz

Zonenplan und Genereller Gestaltungsplan, 1:10'000

Gesamtrevision Ortsplanung Ausschnitt Landschaft

Gemeindeversammlung

Von der Gemeindeversammlung beschlossen am:

Der Gemeindepräsident

Der Gemeindeschreiber:

Von der Regierung genehmigt am: RB Nr.:

Der Regierungspräsident:

Der Kanzleidirektor:

313-12

3. März 2025