anas
GRUPPO FS ITALIANE

ALLA CROCE ROSSA COMITATO PROVINCIALE VERBANIA
ALLA CROCE ROSSA ITALIANA COMITATO REGIONALE
ALL' UNIONE INDUSTRIALE DI TORINO
ALLA UNIONE MONTANA VALLI DELL'OSSOLA
ALLA FEDERAZIONE AUTOTRASPORTATORI IT DI TORINO
ALL' IMPRESA CIAB SOC. COOP. IDRICI E AFFINI
ALLA SOCIETA ELECNOR
AL COM. DEI CARABINIERI REGIONE PIEMONTE E VALLE D'AOSTA
AL COM. PROVINCIALE DEI CARABINIERI DI VERBANIA
AL COMUNE DI CRAVEGGIA
AL COMUNE DI DRUOGNO
AL COMUNE DI MALESCO
AL COMUNE DI MASERA
AL COMUNE DI RE
AL COMUNE DI SANTA MARIA MAGGIORE
AL COMUNE DI TRONTANO
AL COMUNE DI VILLETTE
AL COMANDO GUARDIA FINANZA DI VERBANIA
AL COMPARTIMENTO POLIZIA STRADALE DI CUNEO
ALLA SEZIONE DI POLIZIA DI FORNTIERA DOMODOSSOLA
ALLA SEZIONE DI POLIZIA STRADALE DEL VCO
ALLA SEZIONE DI POLIZIA STRADALE DI DOMODOSSOLA
ALLA PREFETTURA DI VERBANIA
AL SERVIZIO PROTEZIONE CIVILE DI VERBANIA
ALLA AMMINISTRAZIONE PROVINCIALE DI VERBANIA
ALLA QUESTURA DI VERBANIA
ALLA REGIONE PIEMONTE
ALLA REGIONE PIEMONTE
AL COMANDO PROVINCIALE VIGILI DEL FUOCO DI VERBANIA
ALL' ANAS SPA DIREZIONE CENTRALE RELAZIONI ESTERNE
AL CCISS
ALLA DIREZIONE OPERATION E COORDINAMENTO TERRITORIALE
ALLA SALA SITUAZIONI
ALLA SEGRETERIA STRUTTURA TERRITORIALE PIEMONTE E VALLE D'AOSTA

Struttura Territoriale Piemonte e Valle D'Aosta
Corso G. Matteotti, 8 - 10121 Torino - T [+39] 011573911 - F [+39] 0115162982
Pec anas.piemonte@postacert.stradeanas.it - www.stradeanas.it

Anas S.p.A. - Gruppo Ferrovie dello Stato Italiane
Società con socio unico soggetta all'attività di direzione e coordinamento di Rete Ferroviaria Italiana S.p.A. e concessionaria ai sensi del D.L. 138/2002 (convertito con L. 178/2002)
Sede Legale: Via Monzambano, 10 - 00185 Roma - T [+39] 06 44461 - F [+39] 06 4456224
Pec anas@postacert.stradeanas.it
Cap. Soc. € 2.269.892.000,00 - Iscr. R.E.A. 1024951 - P.IVA 2133681003 - C.F. 80208450587

TÜV SÜD ISO 9001
CSQ ISO 37001

ALL' UFFICIO RELAZIONI CON IL PUBBLICO COMP.LE
ALL' UFFICIO TRASPORTI ECCEZIONALI COMP.LE

A FABIO ARCOLEO

A PAOLO GIUSEPPE BAGNATI

A ANDREA GANDOLFI

A GIUSEPPE GUIDA

A CARMINE IEMBO

A MARCO PERNA

ALLA DITTA ROCK AND RIVER

OGGETTO

Cantiere - Gestione opere di sicurezza

*** Tratta SS 337 DELLA VAL VIGEZZO dal km 24+950 al km 25+600, ', Corsie: tutte Provvedimenti: chiusura al traffico**

dal giorno 01/09/2022 al giorno 30/11/2022, nelle fasce orarie 8:30 - 12:30 e 13:30 - 17:00.
In tutti i periodi al di fuori delle fasce orarie di chiusura, verrà disposta la circolazione a senso unico alternato regolato da impianto semaforico e/o movieri, con ripristino del doppio senso di circolazione qualora le condizioni lo consentano. Saranno possibili brevi chiusure della durata massima di 5 minuti al fine di consentire eventuali particolari lavorazioni non programmate.

Con riferimento all'oggetto, si trasmette l'Ordinanza n. **383/2022/TO**

anas
GRUPPO FS ITALIANE

ORDINANZA N. 383/2022/TO

RESPONSABILE STRUTTURA TERRITORIALE

PREMESSO

Che si rende necessario eseguire interventi di messa in sicurezza dei versanti dal km. 25+050 al km. 25+330.

VISTO

- gli artt. 5 e 6 del Nuovo Codice della Strada approvato con D.Lgs. 30.04.92 n. 285 e s.m.i.;
- il Regolamento per l'Esecuzione del citato T.U. approvato con D.P.R. 16.12.1995 n°495 e s.m.i.;
- il D.Lgs del 09 aprile 2008 n. 81;
- il Decreto Interministeriale del 22.01.2019 – "Individuazione delle procedure di revisione, integrazione e apposizione della segnaletica stradale destinata alle attività lavorative che si svolgono in presenza di traffico veicolare";
- la richiesta di emissione di ordinanza inviata dall'impresa esecutrice

•

- La procura del 11/09/2020, repertorio n. 84724

SENTITO

- Il parere favorevole Capo Centro

ORDINA

***** chiusura al traffico su SS 337 DELLA VAL VIGEZZO dal km 24+950 al km 25+600, ', su tutte le corsie a partire dall'1/09/2022 fino al 30/11/2022 nella fascia oraria dalle 13:30 alle 17:00 esclusi i giorni festivi; a partire dall'1/09/2022 fino al 30/11/2022 nella fascia oraria dalle 08:30 alle 12:30 esclusi i giorni festivi; interesserà tutti gli utenti.

In tutti i periodi al di fuori delle fasce orarie di chiusura, verrà disposta la circolazione a senso unico alternato regolato da impianto semaforico e/o movieri, con ripristino del doppio senso di circolazione qualora le condizioni lo consentano.

anas
GRUPPO FS ITALIANE

Saranno inoltre possibili brevi chiusure non programmate della durata massima di 5 minuti al fine di consentire eventuali particolari lavorazioni.
In caso di formazioni di code di veicoli, in particolare durante gli orari di passaggio dei lavoratori frontalieri, l'Impresa dovrà provvedere alla regolamentazione del traffico mediante l'utilizzo di movieri, fino alla normalizzazione delle condizioni di transito e qualora le lavorazioni lo consentano, dovrà ripristinare il doppio senso di circolazione.
Per il segnalamento del cantiere l'Impresa esecutrice dei lavori è obbligata ad adottare gli schemi segnaletici di cui alle tavole n° 64-66 del D.M. 10/07/2002, e ad apporre la presente ordinanza in corrispondenza delle testate di inizio e fine di ogni cantiere.
L'impresa esecutrice dovrà procedere all'installazione della segnaletica di cantiere nel rispetto delle disposizioni emanate con Decreto Interministeriale 04/03/2013 "Criteri generali di sicurezza relativi alle procedure revisione, integrazione e apposizione della segnaletica stradale destinata alle attività lavorative che si svolgono in presenza di traffico veicolare ed ottemperare a tutte le disposizioni in merito che possano essere indicate dalla Direzione Lavori e dal Sorvegliante.
Dispone altresì che la presente Ordinanza sia inserita nella raccolta ufficiale agli atti di questo Compartimento e sia resa nota al pubblico mediante apposita segnaletica a termini del C.d.S. d.Lgs. n. 285/92, del Regolamento di attuazione di cui al D.P.R. n. 495/92 e s.m.i. nonché delle relative circolari esplicative in materia, che verrà installata e mantenuta a cura e spese della Alla R.T.I. "Rock and River S.r.l. (PI 01693280438 – Impresa mandataria) - Sirianni S.r.l. (PI 02712470794) – M.S.Costruzioni S.r.l. (PI 09140311003) - Via Roma – Località II Piano snc - 62039 – Visso (MC) - Email: rockandriver@girosspa.it - PEC: rockandriver@legalmail.itPer la rimozione di eventuali anomalie o disservizi della segnaletica di cantiere, dovrà essere contattata l'Impresa esecutrice al seguente recapiti telefonici: Mafrici Domenico 391 3114301 - Gubinelli Stefano 388 8998352.L'impresa esecutrice dei lavori in oggetto dovrà comunicare alla SALA OPERATIVA COMPARTIMENTALE (SOC) telefonicamente ai numeri 011/5739319 - o via e-mail soc.to@stradeanas.it l'avvenuta effettiva installazione e rimozione del cantiere stradale in oggetto.Il personale addetto ai servizi di Polizia Stradale a termini del C.d.S.art. 12 del d.Lgs. n. 285/92, è incaricato di far osservare la presente Ordinanza. La sua inosservanza comporterà l'applicazione delle sanzioni previste dal medesimo d.Lgs..Con l'attivazione della presente Ordinanza, la sopra indicata R.T.I., esecutrice dei lavori, sarà ritenuta unica responsabile, per quanto di rispettiva competenza, per danni a persone e/o cose che dovessero verificarsi, sollevando ANAS S.p.A. ed il personale da essa dipendente da qualsiasi pretesa e molestia anche giudiziaria da parte di terzi.

RESPONSABILE STRUTTURA TERRITORIALE

(ANGELO GEMELLI)

Signed by Angelo Gemelli

on 27/08/2022 09:20:23 CEST

TAVOLA 64

Lavori sulla carreggiata con transito a senso unico alternato

NOTA: la sezione disponibile, inferiore a 5,60 m, richiede la segnalazione di senso unico alternato

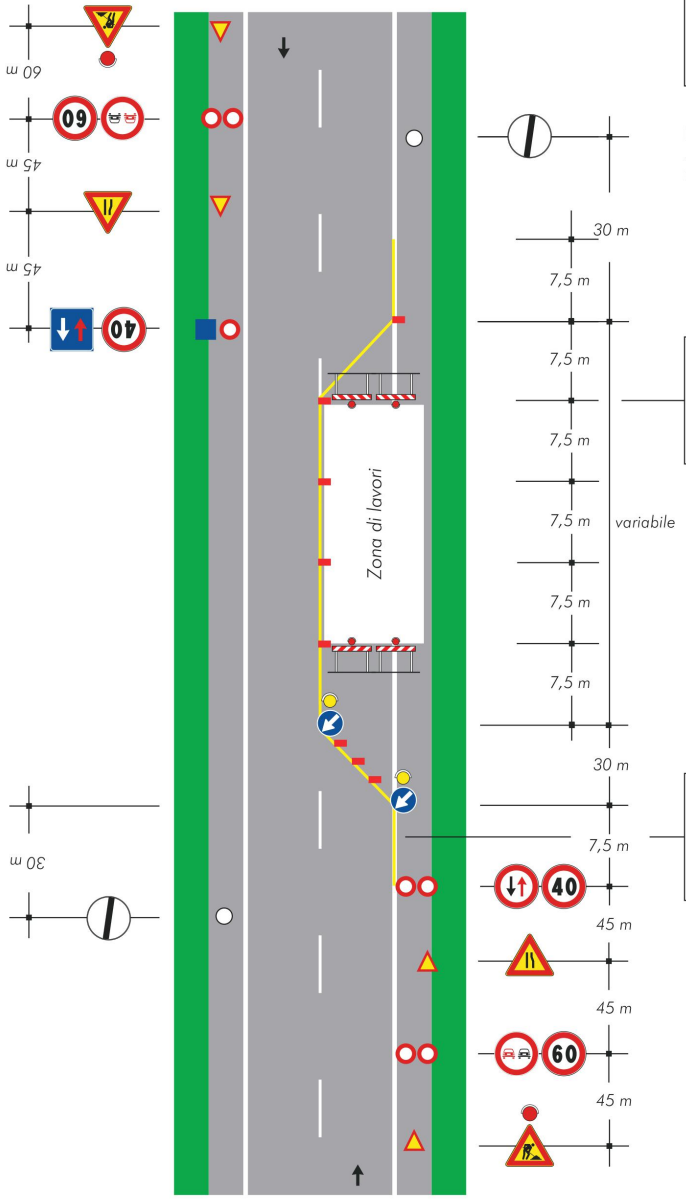

per lavori di durata
- <2 gg. coni
- >2 gg. delineatori flessibili

Solo per lavori di durata > 7 gg. — Segnaletica orizzontale temporanea

COMUNE DI RE - Prot 0002481 del 27/08/2022 Tit 3 Cl 3 Fasc

TAVOLA 66

Lavori sulla carreggiata con transito a senso unico alternato regolato da impianto semaforico

NOTA: la sezione disponibile, inferiore a 5,60 m, richiede la segnalazione di senso unico alternato

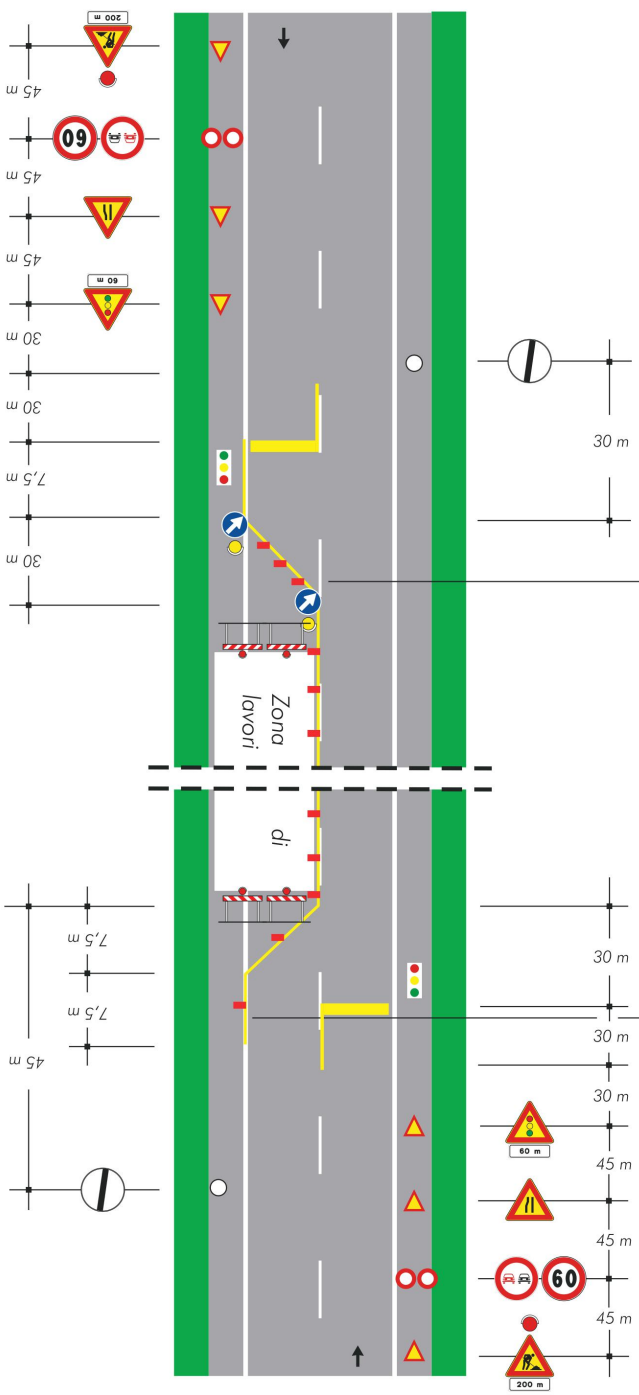

per lavori di durata
- ≤2 gg. coni
- >2 gg. delineatori flessibili

Solo per lavori di durata > 7 gg. — Segnaletica orizzontale temporanea