Gemeinde Thusis, Fraktion Mutten, Gebiet Stofel
Ein-/Um- und Auszonungsflächen

Festlegungen zur Mehrwertabgabe und Baulandmobilisierung
Situation 1:1'000

1160/09.01.2024 Ve

X:\op\op\mutten\Pläne\Stofel_Ein_Aus_Umzonungen.mxd

Anhang G

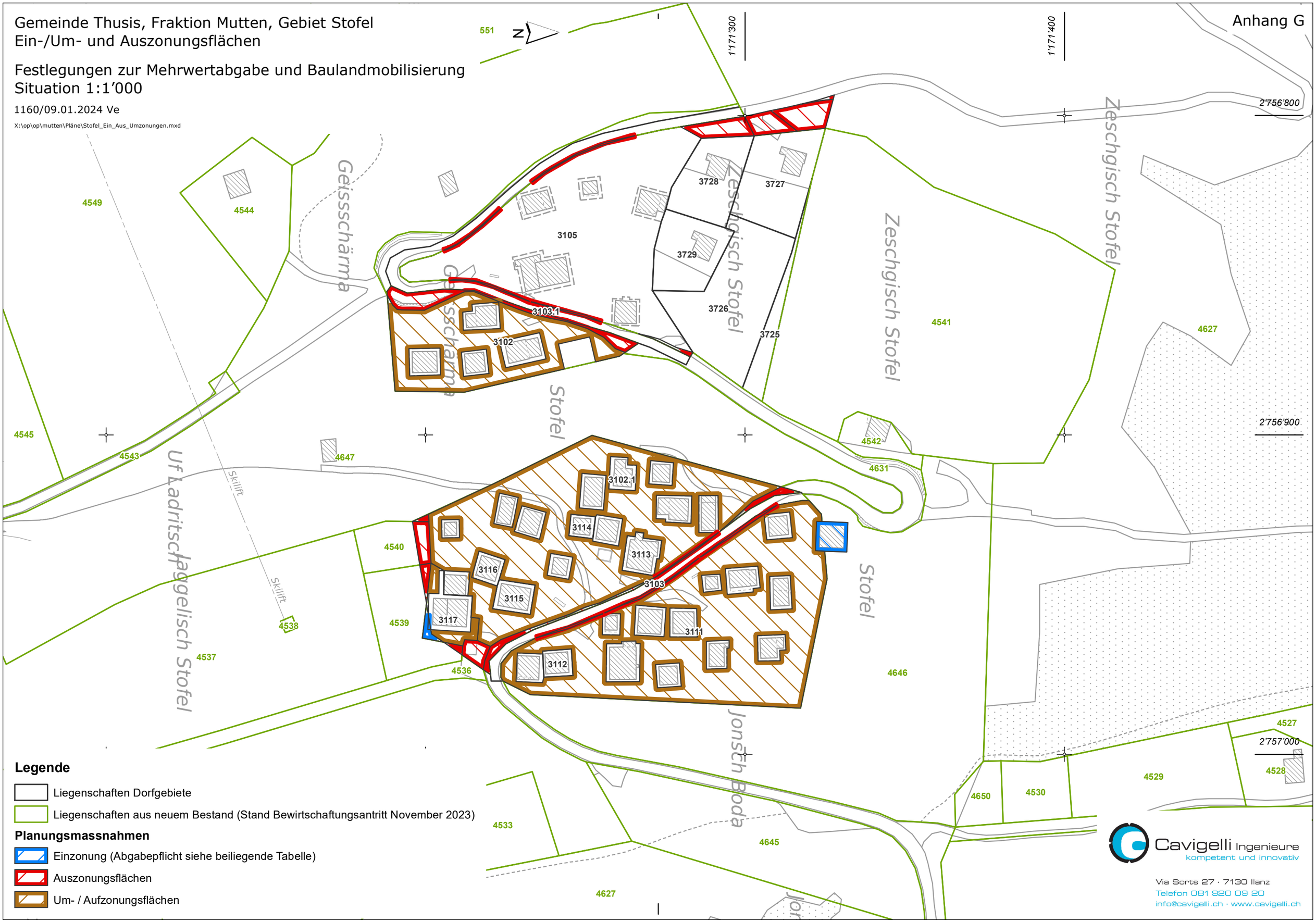

Legende

- Liegenschaften Dorfgebiete
- Liegenschaften aus neuem Bestand (Stand Bewirtschaftungsantritt November 2023)

Planungsmassnahmen

- Einzonung (Abgabepflicht siehe beiliegende Tabelle)
- Auszonungsflächen
- Um- / Aufzonungsflächen

Cavigelli Ingenieure
kompetent und innovativ

Via Sorts 27 · 7130 Ilanz
Telefon 081 920 09 20
info@cavigelli.ch · www.cavigelli.ch