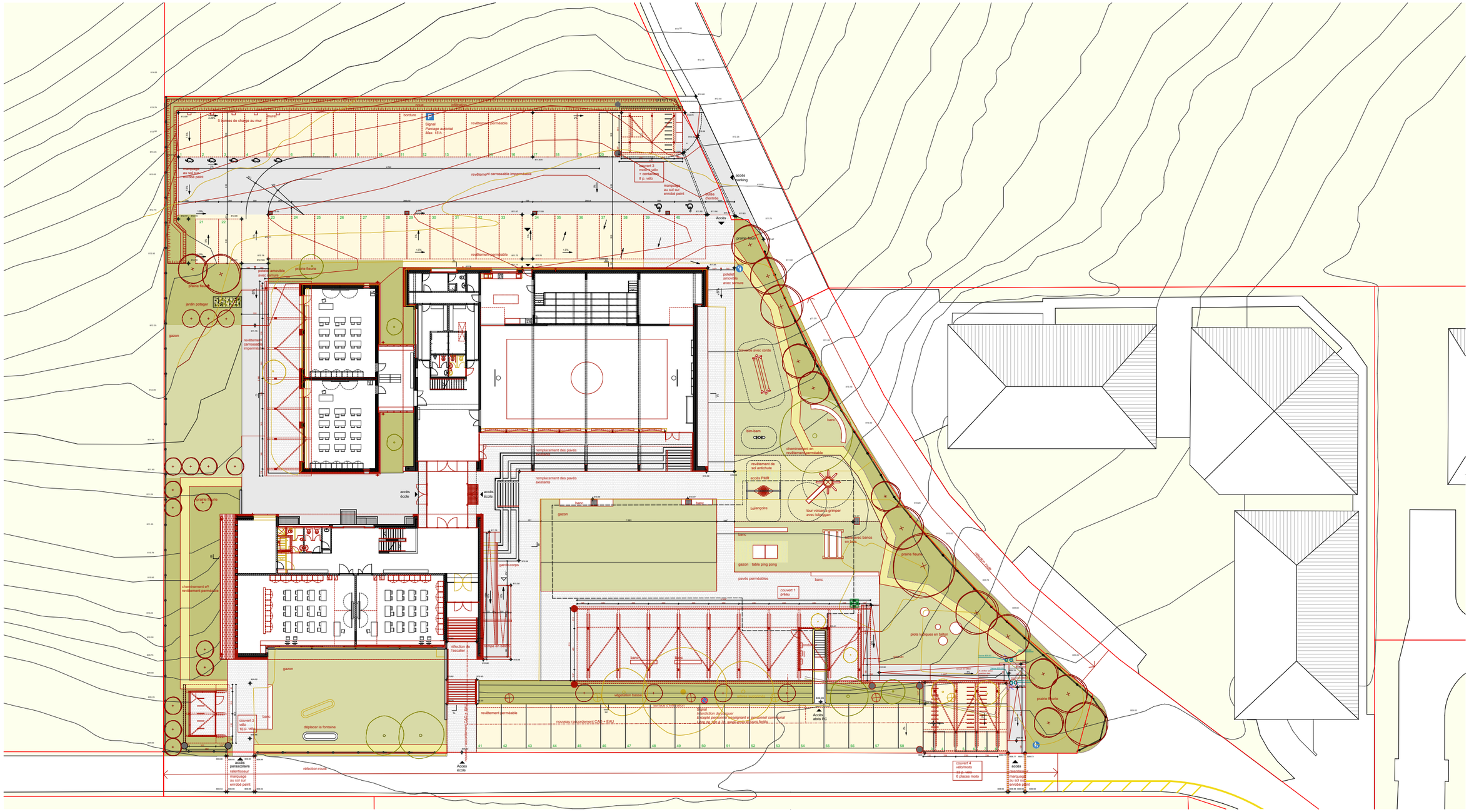

Gouvernière

Assainissement du collège de la Gouvernière
Vy-d'Enty 2-4 2523 Lignières

Bâtiment	Etages	Altitude de référence
C - Collège S - Salle gymnastique A - Annexe	2 Etage 1 Etage 0 Rez-de-chaussée -1 Sous-sol	0.00 = 811.78

Plan d'aménagements extérieurs **AOF**

PROJET		BATIMENT	NOM DOCUMENT	AUTEUR	ECHELLE	DATE	INDICE
GOUV	AOF		GOUV_AOF_G_PLA_AMEX_ARC_SN_0200	SN	1:200	14.01.26	

MAITRE DE L'OUVRAGE

Administration communale de Lignières
Place du Régent 1
2523 Lignières

032 886 50 30
commune.lignieres@ne.ch

ARCHITECTE

OS + ACE Consortium d'architectes
Avenue des Champs-Montants 14B
2074 Marin

admin@os-ace.ch
032 753 00 02

OS+ ACE consortium d'architectes

INGENIEUR CIVIL

DSI Ingénieurs civils Sàrl
Rue du Crêt-Taconnet 12a
2000 Neuchâtel

info@dsi-sa.ch
032 730 60 70

ARCHITECTE PAYSAGISTE

Pascal Heyraud sàrl
Rue de l'Ecole 8a
2000 Neuchâtel

neuchatel@heyraud.ch
032 724 11 92

INGENIEUR CVS

IT Idéales Technologies
SA/Fe de Pree 22 / CP 217
2024 Saint-Aubin-Sauges

info@idtech.ch
032 486 91 71

INGENIEUR E

BK Plan SA
Bernstrasse 1
3238 Gals

m.gygax@bkplan.ch
079 935 46 28

EXPERT PROTECTION INCENDIE

Etudeincendie Sàrl
Av. Sainson-Reymondin 19
1009 Pully

info@etudeincendie.ch
079 958 60 21

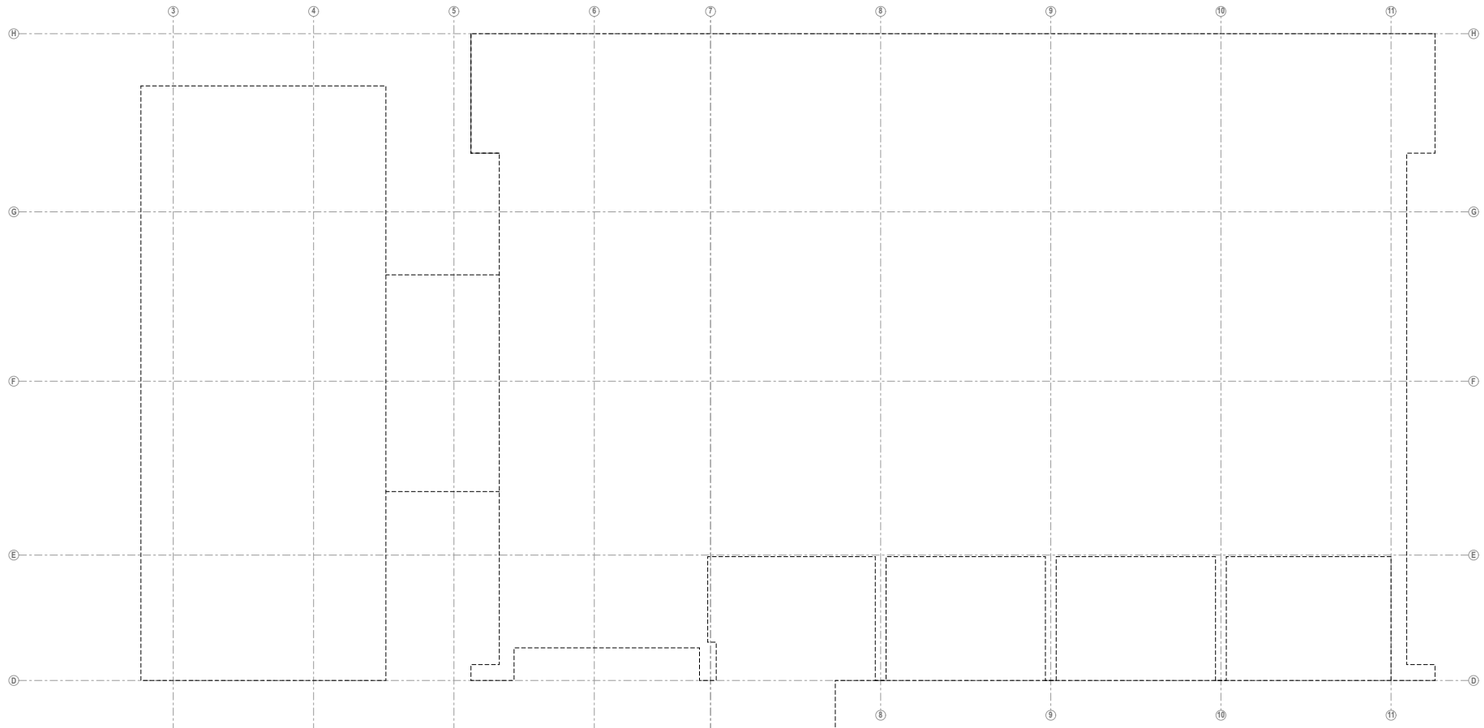

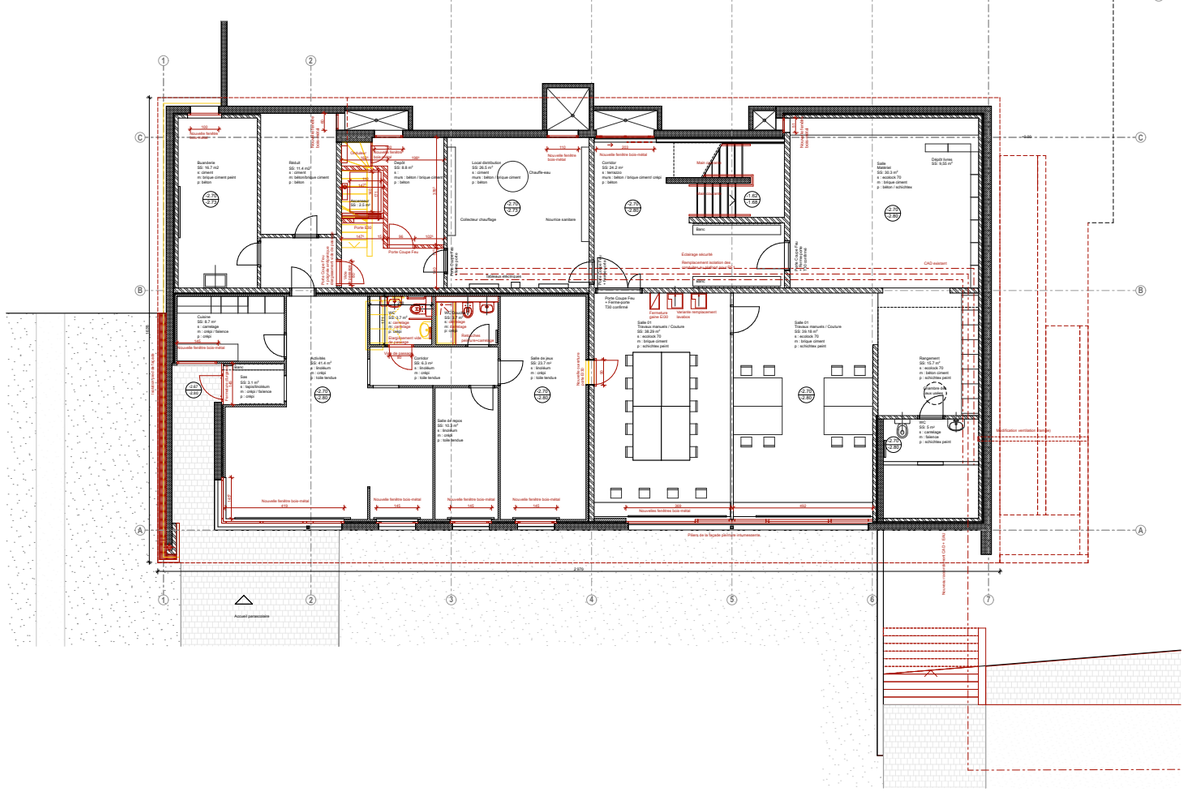

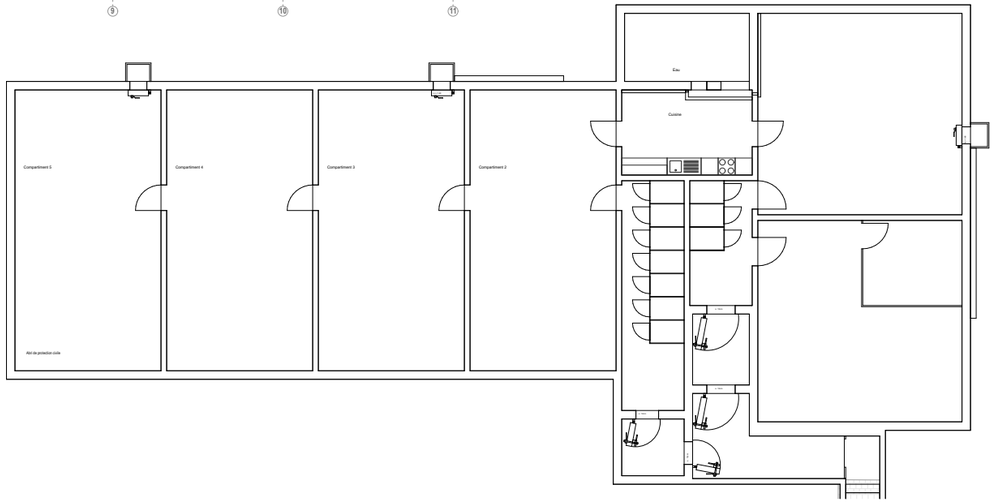

Gouvernière

Assainissement du collège de la Gouvernière
Vy-d'Enty 2-4 2523 Lignières

Bâtiment	Etages	Altitude de référence
C - Collège S - Salle gymnastique A - Annexe	2 Etage 1 Etage 0 Rez-de-chaussée -1 Sous-sol	0.00 = 811.78

Plan Sous-sol **AOF**

PROJET	BATIMENT		NOM DOCUMENT	AUTEUR	ECHELLE	DATE	INDICE
GOUV	AOF	G	GOUV_AUT_G_PLA_SSO_ARC_SN_0100	SN	1:100	14.01.26	

MAITRE DE L'OUVRAGE
Administration communale de Lignières
Place du Régent 1
2523 Lignières

032 886 50 30
commune.lignieres@ne.ch

ARCHITECTE
OS + ACE Consortium d'architectes
Avenue des Champs-Montants 14B
2074 Marin

admin@os-ace.ch
032 753 00 02

INGENIEUR CIVIL
DSI Ingénieurs civils Sàrl
Rue du Crêt-Taconnet 12a
2000 Neuchâtel

info@dsi-sa.ch
032 730 60 70

ARCHITECTE PAYSAGISTE
Pascal Heyraud sàrl
Rue de l'Ecole 8a
2000 Neuchâtel

neuchatel@heyraud.ch
032 724 11 92

INGENIEUR CVS
IT Idéales Technologies
SA Fin de Praz 22 / CP 217
2024 Saint-Aubin-Sauges

info@idtech.ch
032 486 91 71

INGENIEUR E
BK Plan SA
Bernstrasse 1
3238 Gals

m.guyger@bkplan.ch
079 936 46 28

EXPERT PROTECTION INCENDIE
Etudeincendie Sàrl
Av. Samson-Reymondin 19
1009 Pully

info@etudeincendie.ch
079 908 60 21

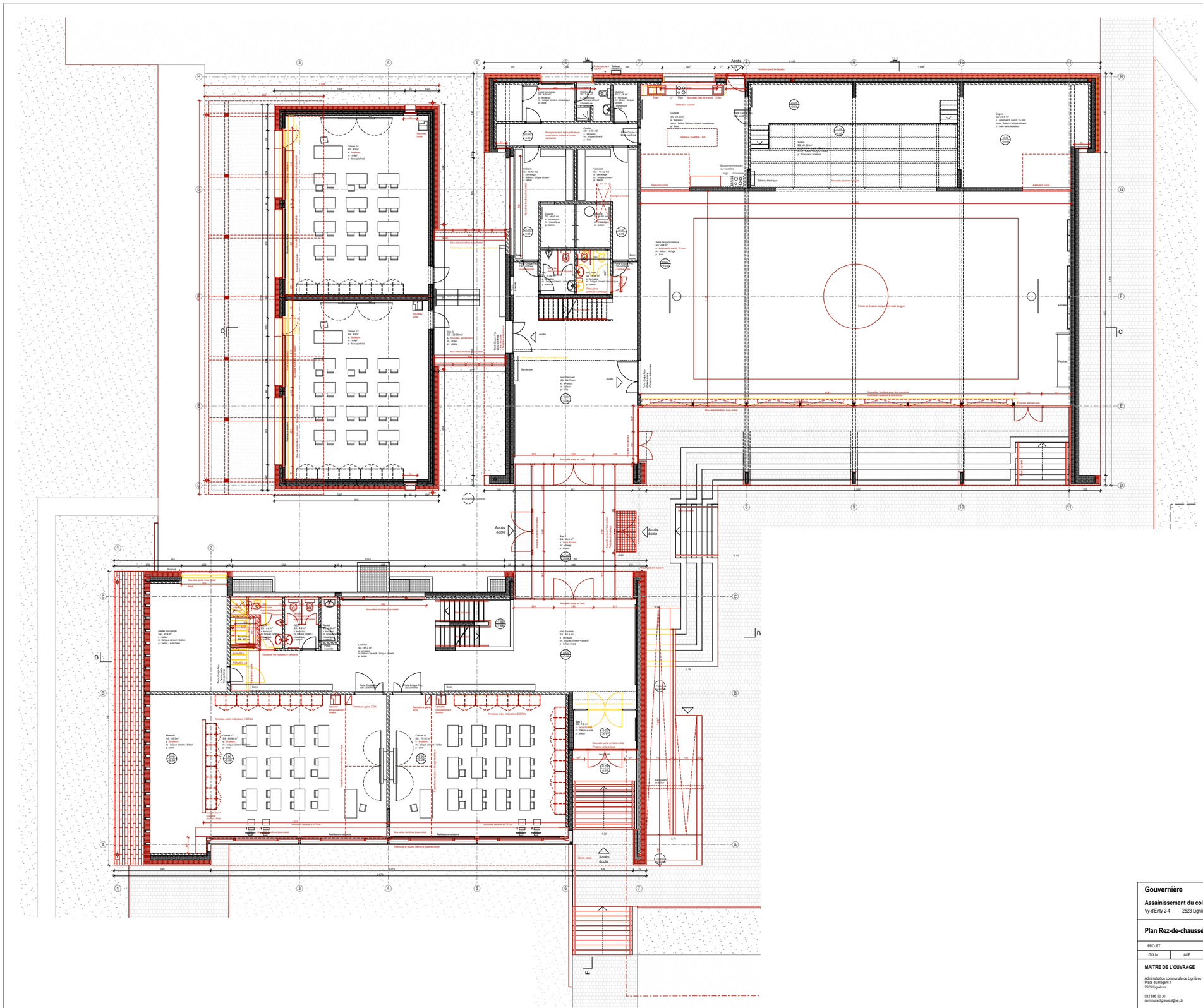

Gouvernière

Assainissement du collège de la Gouvernière
Vy-d'Enty 2-4 2523 Lignières

Bâtiment	Etages	Altitude de référence
C - Collège S - Salle gymnastique A - Annexe	2 Etage 1 Etage 0 Rez-de-chaussée -1 Sous-sol	0.00 = 811.78

Plan Rez-de-chaussée

AOF

PROJET	BATIMENT	NOM DOCUMENT	AUTEUR	ECHELLE	DATE	INDICE
GOUV	AOF	G GOUV_AUT_G_PLA_RDC_ARC_SN_0100	SN	1:100	09.01.26	

MAITRE DE L'OUVRAGE

Administration communale de Lignières
Place du Régent 1
2523 Lignières

032 886 50 30
commune.lignieres@ne.ch

ARCHITECTE

OS + ACE Consortium d'architectes
Avenue des Champs-Montants 14B
2074 Marin

admin@os-ace.ch
032 755 00 02

OS+ ACE consortium d'architectes

INGENIEUR CIVIL

DSI Ingénieurs civils Sàrl
Rue du Crêt-Taconnet 12a
2000 Neuchâtel

info@dsi-sa.ch
032 730 60 70

ARCHITECTE PAYSAGISTE

Pascal Heyraud sàrl
Rue de l'Ecole 8a
2000 Neuchâtel

neuchatel@heyraud.ch
032 724 11 52

INGENIEUR CVS

IT Ideales Technologies
SA Fin de Praz 22 / CP 217
2024 Saint-Aubin-Sauges

info@idtech.ch
032 486 91 71

INGENIEUR E

BK Plan SA
Bernstrasse 1
3238 Gals

m.gygax@bkplan.ch
079 926 46 28

EXPERT PROTECTION INCENDIE

Etudeincendie Sàrl
Av. Samson-Reymondin 19
1009 Pully

info@etudeincendie.ch
079 668 60 21

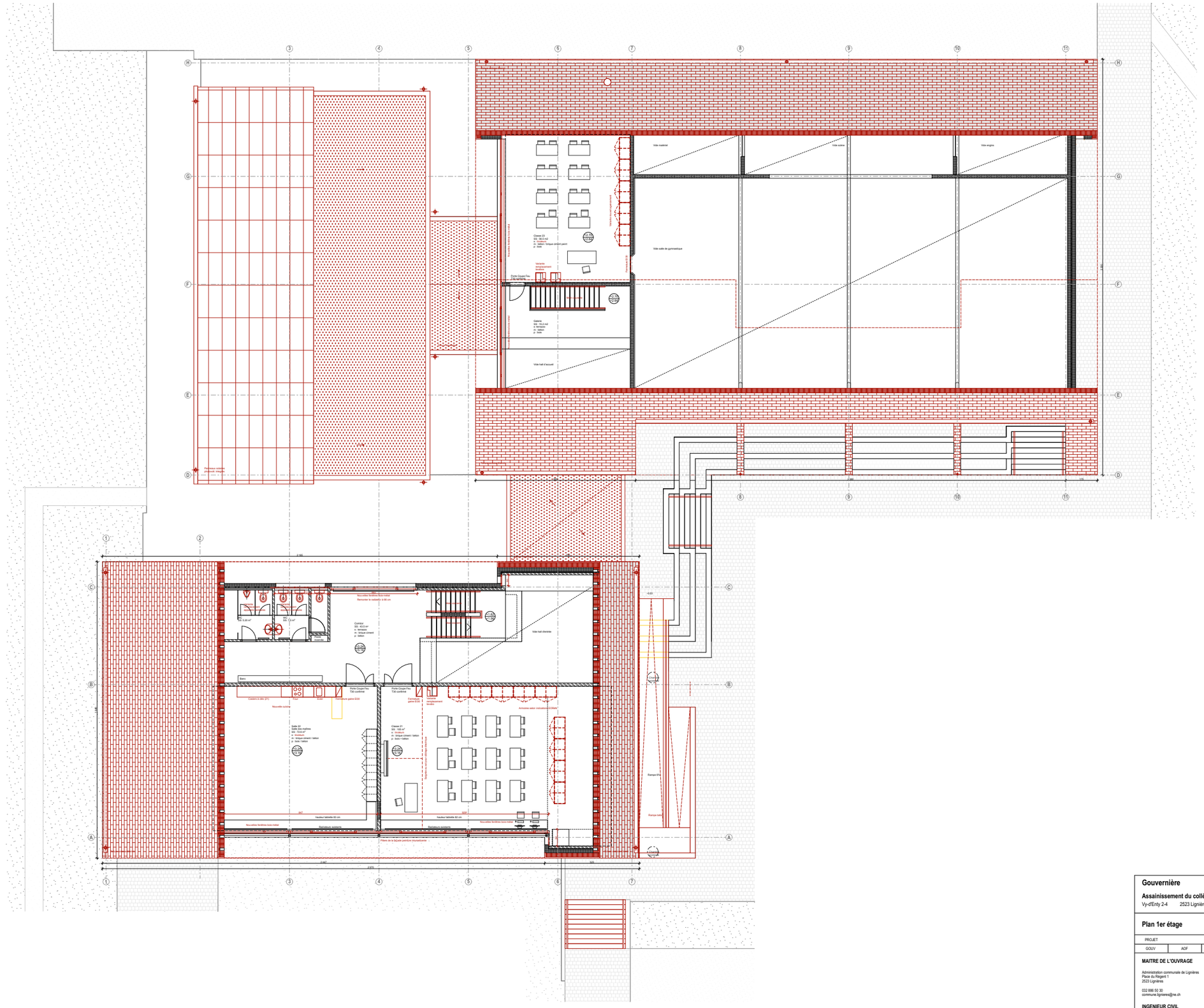

Gouvernière

Assainissement du collège de la Gouvernière
Vy-d'Enty 2-4 2523 Lignières

Bâtiment	Etages	Altitude de référence
C - Collège S - Salle gymnastique A - Annexe	2 Etage 1 Etage 0 Rez-de-chaussée -1 Sous-sol	0.00 = 811.78

Plan 1er étage **AOF**

PROJET	BATIMENT		NOM DOCUMENT	AUTEUR	ÉCHELLE	DATE	INDICE
GOUV	AOF	G	GOUV_AUT_G_PLA_ETA1_ARC_SN_0100	SN	1:100	09.01.26	

MAITRE DE L'OUVRAGE
Administration communale de Lignières
Place du Régent 1
2523 Lignières

032 886 50 30
commune.lignieres@ne.ch

ARCHITECTE
OS + ACE Consortium d'architectes
Avenue des Champs-Montants 14B
2074 Marin

admin@os-ace.ch
032 753 00 02

INGENIEUR CIVIL
DSI Ingénieurs civils Sàrl
Rue du Crêt-Taconnet 12a
2000 Neuchâtel

info@dsi-sa.ch
032 730 60 70

ARCHITECTE PAYSAGISTE
Pascal Heyraud sàrl
Rue de l'Ecole 8a
2000 Neuchâtel

neuchatel@heyraud.ch
032 724 11 92

INGENIEUR CVS
IT Idéales Technologies
SA Fin de Praz 22 | CP 217
2024 Saint-Aubin-Sauges

info@idtech.ch
032 986 91 71

INGENIEUR E
BK Plan SA
Bernstrasse 1
3238 Gals

m.guyer@bkplan.ch
079 926 46 28

EXPERT PROTECTION INCENDIE
Etudeincendie Sàrl
Av. Sampson-Reymondin 19
1009 Pully

info@etudeincendie.ch
079 958 60 21

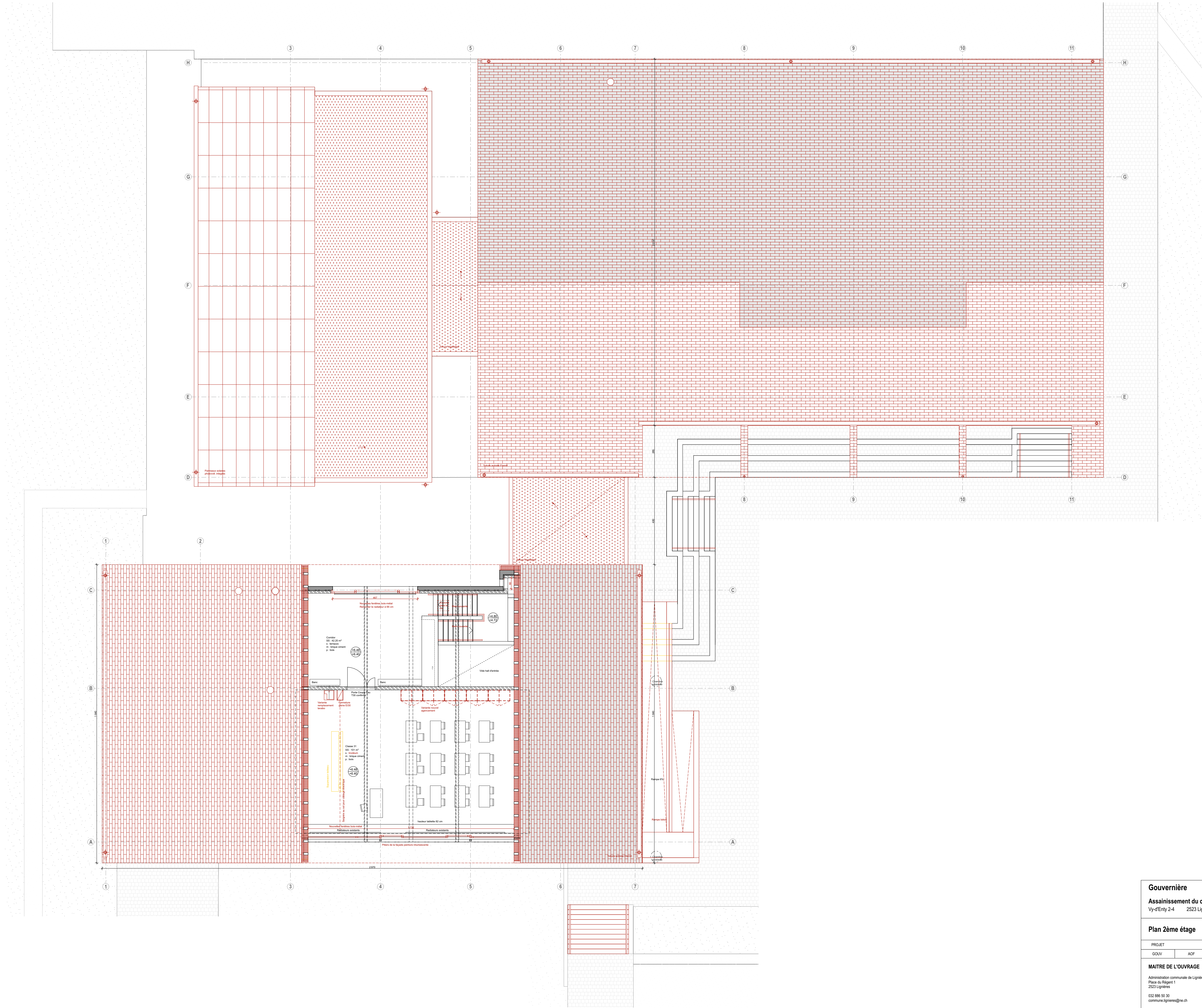

Gouvernière

Assainissement du collège de la Gouvernière
Vy-d'Enty 2-4 2523 Lignières

Bâtiment	Etages	Altitude de référence
C - Collège S - Salle gymnastique A - Annexe	2 Etage 1 Etage 0 Rez-de-chaussée -1 Sous-sol	0.00 = 811.78

N

Plan 2ème étage

AOF

PROJET		BATIMENT	NOM DOCUMENT	AUTEUR	ECHELLE	DATE	INDICE
GOUV	AOF	G	GOUV_AUT_G_PLA_ETA2_ARC_SN_0100	SN	1:100	09.01.26	

MAITRE DE L'OUVRAGE
Administration communale de Lignières
Place du Régent 1
2523 Lignières
032 886 50 30
commune.lignieres@ne.ch

ARCHITECTE
OS + ACE Consortium d'architectes
Avenue des Champs-Montants 14B
2074 Marin
admin@os-ace.ch
032 753 00 02

OS+ ACE consortium d'architectes

INGENIEUR CIVIL
DSI Ingénieurs civils Sàrl
Rue du Crêt-Taconnet 12a
2000 Neuchâtel
info@dsi-sa.ch
032 730 60 70

ARCHITECTE PAYSAGISTE
Pascal Heyraud sàrl
Rue de l'Evole 8a
2000 Neuchâtel
neuchatel@heyraud.ch
032 724 11 92

INGENIEUR CVS
IT Idéales Technologies
SA Fin de Praz 22 / CP 217
2024 Saint-Aubin-Sauges
info@idtech.ch
032 486 91 71

INGENIEUR E
BK Plan SA
Bernstrasse 1
3238 Gals
m.gyger@bkplan.ch
079 935 46 28

EXPERT PROTECTION INCENDIE
EtudeIncendie Sàrl
Av. Samson-Reymondin 19
1009 Pully
info@etudeincendie.ch
079 958 60 21

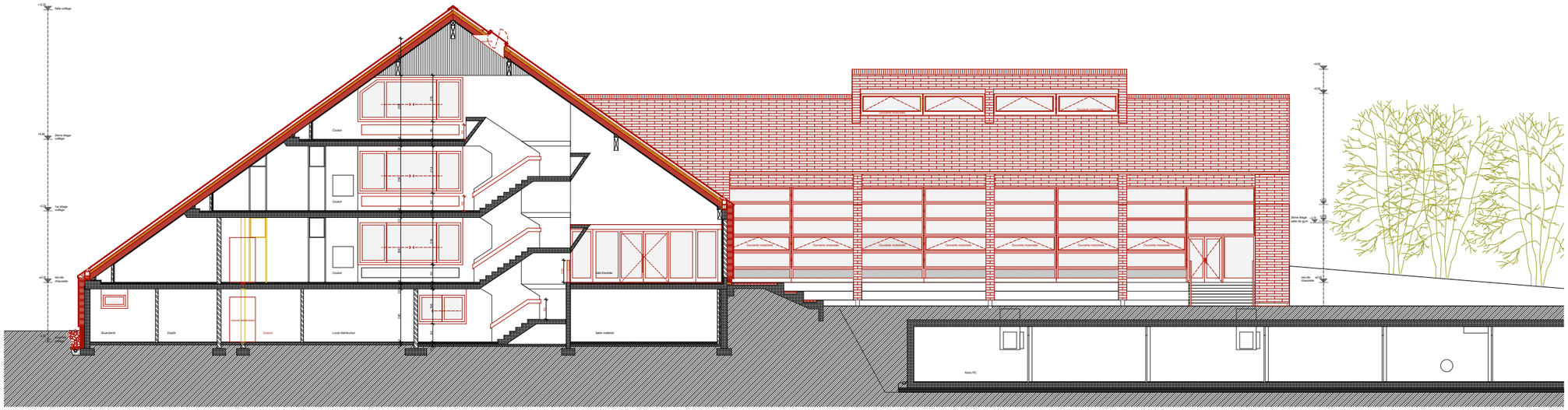

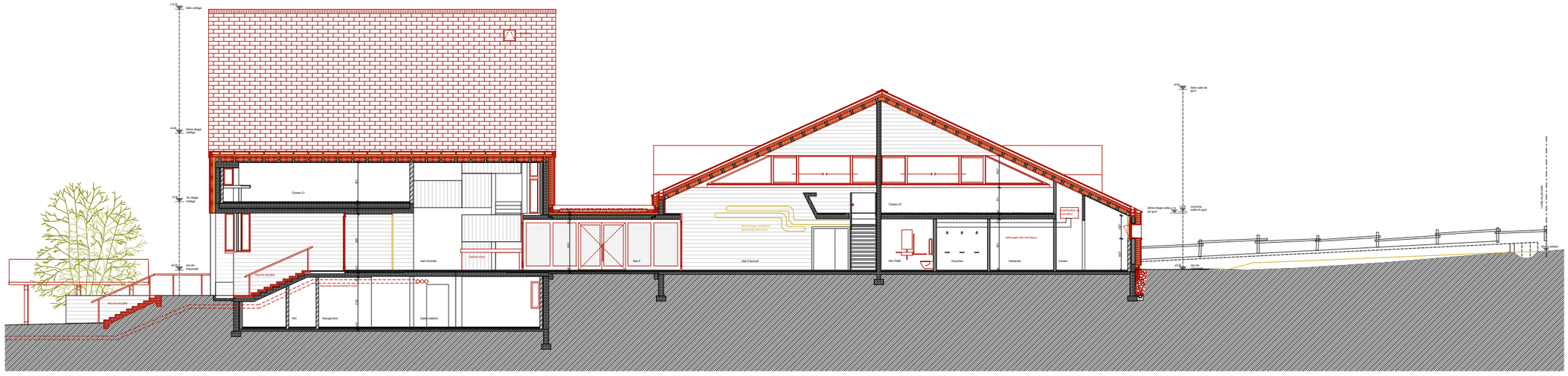

Gouvernière

Assainissement du collège de la Gouvernière
Vy-d'Enty 2-4 2523 Lignières

Bâtiment	Etages	Altitude de référence
C - Collège S - Salle gymnastique A - Annexe	2 Etage 1 Etage 0 Rez-de-chaussée -1 Sous-sol	0.00 = 811.78

Coupe BB, Coupe FF **AOF**

PROJET	BATIMENT	NOM DOCUMENT	AUTEUR	ECHELLE	DATE	INDICE
GOUV	AOF	GOUV_AUT_G_COU_BB_FF_ARC_SN_0100		1:100	09.01.26	

MAITRE DE L'OUVRAGE
Administration communale de Lignières
Place du Régent 1
2523 Lignières

032 886 50 30
commune.lignieres@ne.ch

ARCHITECTE
OS + ACE Consortium d'architectes
Avenue des Champs-Montants 14B
2074 Marin

admin@os-ace.ch
032 755 00 02

OS+ ACE consortium d'architectes

INGENIEUR CIVIL
DSI Ingénieurs civils Sàrl
Rue du Crêt-Taconnet 12a
2000 Neuchâtel

info@dsi-sa.ch
032 730 60 70

ARCHITECTE PAYSAGISTE
Pascal Heyraud sàrl
Rue de l'Ecole 8a
2000 Neuchâtel

neuchatel@heyraud.ch
032 724 11 52

INGENIEUR CVS
IT Ideales Technologies
SA Fin de Praz 22 / CP 217
2024 Saint-Aubin-Sauges

info@idtech.ch
032 886 91 71

INGENIEUR E
BK Plan SA
Bernstrasse 1
3238 Gals

m.guyer@bkplan.ch
079 926 46 28

EXPERT PROTECTION INCENDIE
Etudeincendie Sàrl
Av. Samson-Reymondin 19
1009 Pully

info@etudeincendie.ch
079 668 60 21

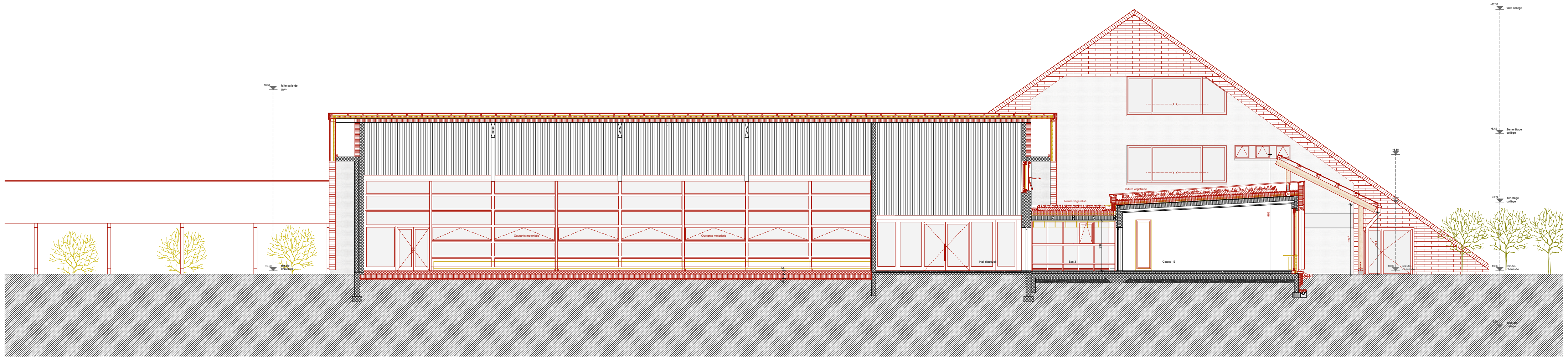

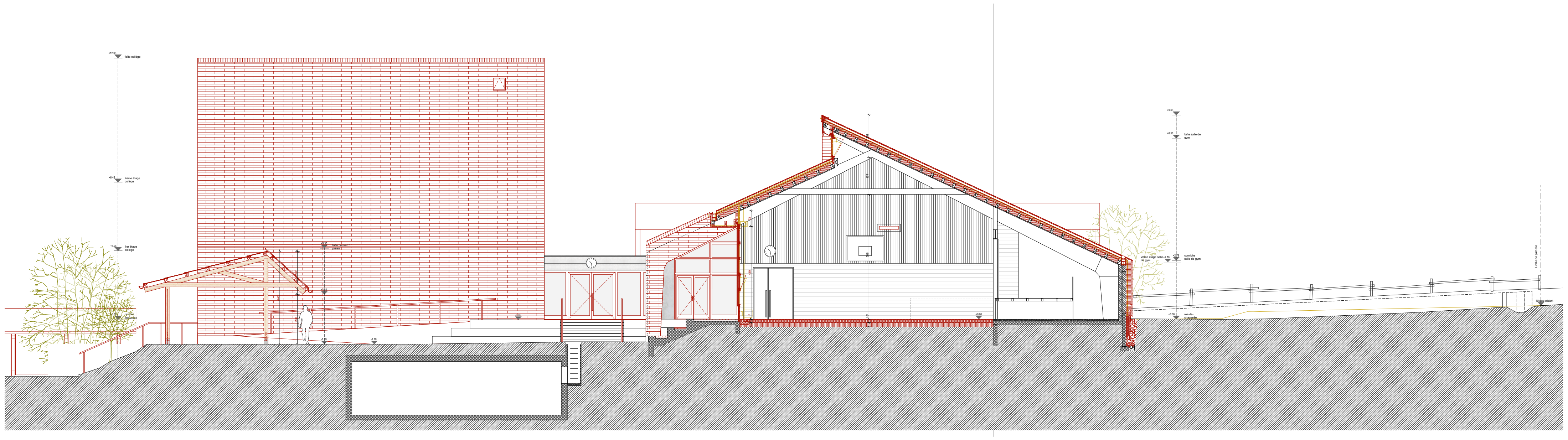

Gouvernière

Assainissement du collège de la Gouvernière
Vy-d'Enty 2-4 2523 Lignières

Bâtiment	Etages	Altitude de référence
C - Collège S - Salle gymnastique A - Annexe	2 Etage 1 Etage 0 Rez-de-chaussée -1 Sous-sol	0.00 = 811.78

Coupe EE, Coupe CC **AOF**

PROJET		BATIMENT	NOM DOCUMENT	AUTEUR	ECHELLE	DATE	INDICE
GOUV	AOF		GOUV_AUT_G_COU_EE_CC_ARC_SN_0100		1:100	09.01.26	

MAITRE DE L'OUVRAGE

Administration communale de Lignières
Place du Régent 1
2523 Lignières

032 886 50 30
commune.lignieres@ne.ch

ARCHITECTE

OS + ACE Consortium d'architectes
Avenue des Champs-Montants 14B
2074 Marin

admin@os-ace.ch
032 753 00 02

OS+ ACE consortium d'architectes

INGENIEUR CIVIL

DSI Ingénieurs civils Sàrl
Rue du Crêt-Taconnet 12a
2000 Neuchâtel

info@dsi-sa.ch
032 730 60 70

ARCHITECTE PAYSAGISTE

Pascal Heyraud sàrl
Rue de l'Evole 8a
2000 Neuchâtel

neuchatel@heyraud.ch
032 724 11 92

INGENIEUR CVS

IT Idéales Technologies
SA Fin de Praz 22 / CP 217
2024 Saint-Aubin-Sauges

info@idtech.ch
032 486 91 71

INGENIEUR E

BK Plan SA
Bernstrasse 1
3238 Gals

m.gyger@bkplan.ch
079 935 46 28

EXPERT PROTECTION INCENDIE

EtudeIncendie Sàrl
Av. Samson-Reymondin 19
1009 Pully

info@etudeincendie.ch
079 958 60 21

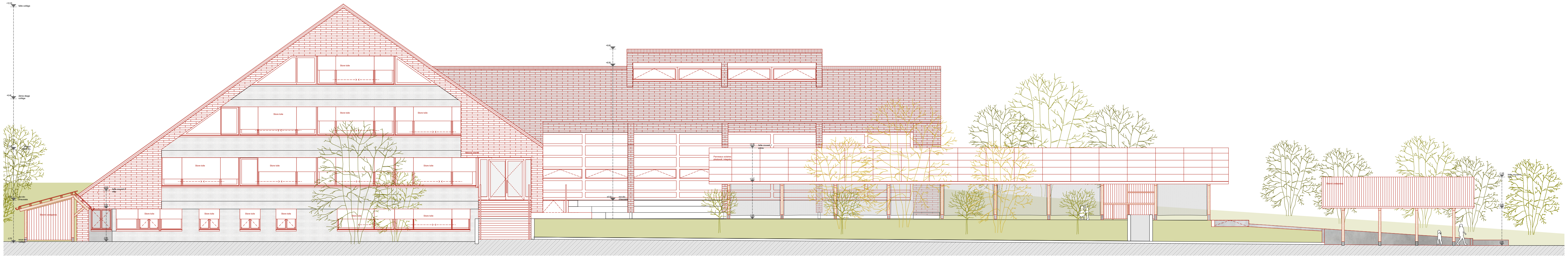

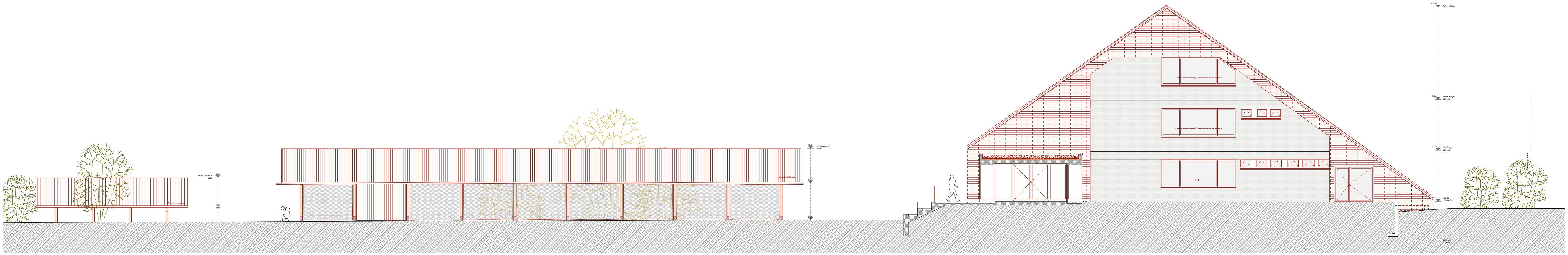

Gouvernière

Assainissement du collège de la Gouvernière

Vy-d'Enty 2-4 2523 Lignières

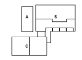

Bâtiment	Etages	Altitude de référence
C - Collège	2 Etage	0.00 = 811.78
S - Salle gymnastique	1 Etage	
A - Annexe	0 Rez-de-chaussée	
	-1 Sous-sol	

N

Façades

AOF

PROJET	BATIMENT		NOM DOCUMENT	AUTEUR	ECHELLE	DATE	INDICE
GOUV	AOF		GOUV_AUT_G_FAC_SUD_NOR_ARC_SN_0100		1:100	09.01.26	

MAITRE DE L'OUVRAGE

Administration communale de Lignières
Place du Régent 1
2523 Lignières

032 886 50 30
commune.lignieres@ne.ch

ARCHITECTE

OS + ACE Consortium d'architectes
Avenue des Champs-Montants 14B
2074 Marin

admin@os-ace.ch
032 753 00 02

OS+ ACE consortium d'architectes

INGENIEUR CIVIL

DSI Ingénieurs civils Sàrl
Rue du Crêt-Taconnet 12a
2000 Neuchâtel

info@dsi-sa.ch
032 730 60 70

ARCHITECTE PAYSAGISTE

Pascal Heyraud sàrl
Rue de l'Evole 8a
2000 Neuchâtel

neuchatel@heyraud.ch
032 724 11 92

INGENIEUR CVS

IT Idéales Technologies
SA Fin de Praz 22 / CP 217
2024 Saint-Aubin-Sauges

info@idtech.ch
032 486 91 71

INGENIEUR E

BK Plan SA
Bernstrasse 1
3238 Gals

m.gyger@bkplan.ch
079 935 46 28

EXPERT PROTECTION INCENDIE

EtudeIncendie Sàrl
Av. Samson-Reymondin 19
1009 Pully

info@etudeincendie.ch
079 958 60 21

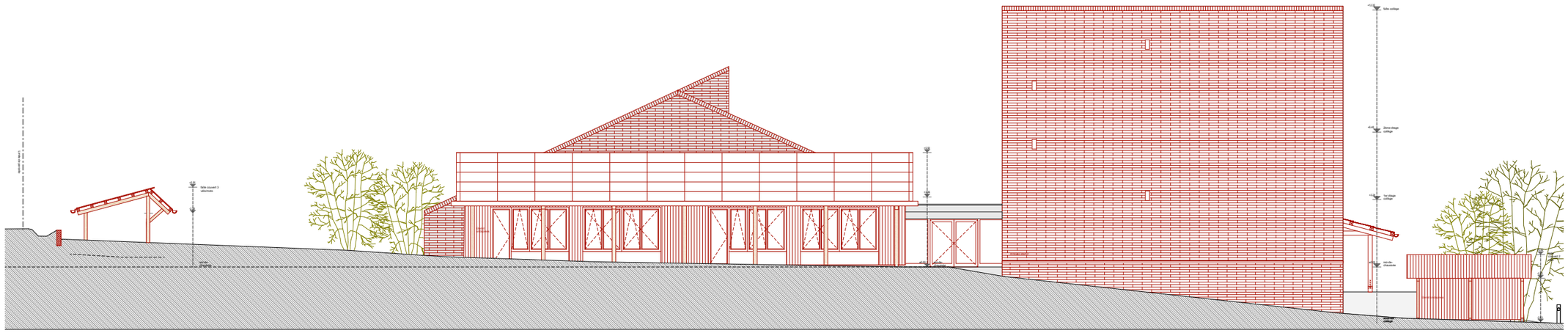

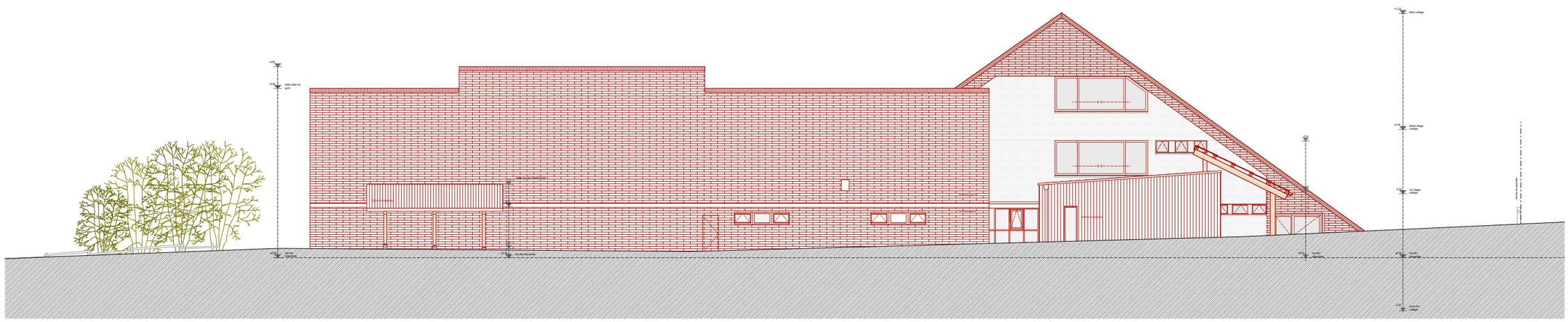

Gouvernière

Assainissement du collège de la Gouvernière
Vy-d'Enty 2-4 2523 Lignières

Bâtiment	Etages	Altitude de référence
C - Collège S - Salle gymnastique A - Annexe	2 Etage 1 Etage 0 Rez-de-chaussée -1 Sous-sol	0.00 = 811.78

N

Façades **AOF**

PROJET	BATIMENT	NOM DOCUMENT	AUTEUR	ECHELLE	DATE	INDICE
GOUV	AOF	GOUV_AUT_G_FAC_NOR_OUE_ARC_SN_0100		1:100	09.01.26	

MAITRE DE L'OUVRAGE
Administration communale de Lignières
Place du Régent 1
2523 Lignières

032 886 50 30
commune.lignieres@ne.ch

ARCHITECTE
OS + ACE Consortium d'architectes
Avenue des Champs-Montants 14B
2074 Marin

admin@os-ace.ch
032 753 00 02

OS+ ACE consortium d'architectes

INGENIEUR CIVIL
DSI Ingénieurs civils Sàrl
Rue du Crêt-Taconnet 12a
2000 Neuchâtel

info@dsi-sa.ch
032 730 60 70

ARCHITECTE PAYSAGISTE
Pascal Heyraud sàrl
Rue de l'Ecole 8a
2000 Neuchâtel

neuchatel@heyraud.ch
032 724 11 92

INGENIEUR CVS
IT Idéales Technologies
SA/Fin de Praz 22 / CP 217
2024 Saint-Aubin-Sauges

info@idtech.ch
032 486 91 71

INGENIEUR E
BK Plan SA
Bernstrasse 1
3238 Gals

m.guyger@bkplan.ch
079 935 46 28

EXPERT PROTECTION INCENDIE
EtudeIncendie Sàrl
Av. Samson-Reymondin 19
1009 Pully

info@etudeincendie.ch
079 958 60 21