BAUHERRSCHAFT/ GRUNDEIGENTÜMER:

HGK IMMO AG, Sagiacher 9, 6133 Hergiswil b. Willisau

.....

Hergiswil b. Willisau, 07.12.2023

PROJEKTVERFASSER:

Heller Plan AG, Martin Heller, Rütimatt 9, 6218 Ettiswil

.....

Ettiswil, 07.12.2023

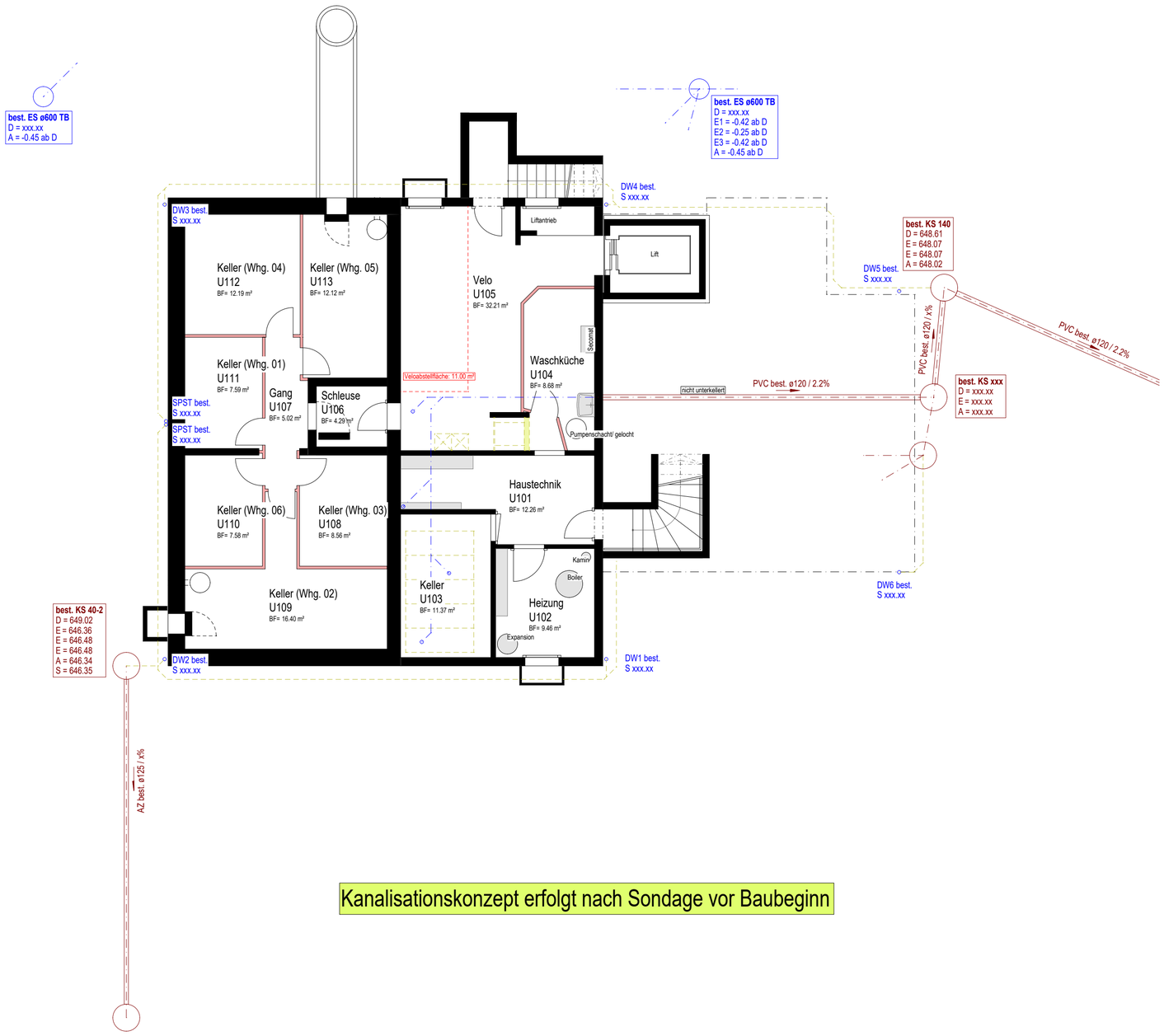

Kanalisationskonzept erfolgt nach Sondage vor Baubeginn

Legende

Leitungen bestehend

	bestehende Schmutzwasserleitung		bestehende Telefonleitung
	bestehende Meteorwasserleitung		bestehende TV-Leitung
	bestehende Mischwasserleitung		bestehende Gasleitung
	bestehende Sickerleitungen/ bestehende Drainageleitungen		bestehende Fernwärmeleitung
	bestehende Elektroleitung		bestehende Luftzuleitung
	bestehende Wasserleitung		

Leitungen projektiert

	neue Schmutzwasserleitung (WAS)		neue Telefonleitung
	neue Meteorwasserleitung (WAR)		neue TV-Leitung
	neue Industrieabwasserleitung (WAS-I)		neue Gasleitung
	neue Sickerleitung (WAR-S)		neue Fernwärmeleitung
	neue Elektroleitung		neue Luftzuleitung
	neue Wasserleitung		

Vermerk

sämtliche DW-Anschlüsse mit Muffe und Abschlussdeckel OK ± 0.00

BA = Bodenablauf, DW = Dachwasser, E = Einlauf, A = Auslauf, S = Sohle, SPST = Spühlstutzen

Sämtliche SW-Anschlüsse mit Muffe und Abschlussdeckel OK ± 0.00

Bei Schachttiefen über 1.20m sind korrosionsb. Steigleitern / Steigeisen mit zugehöriger Einstiegshilfe anzubringen

Alle Schlammsammler mit Tauchbogen

HELLERPLAN
wo Raum entsteht

Architektur- und Bauingenieurbüro
Heller Plan AG | Rütimatt 9 | 6218 Ettiswil
041 980 50 40 | info@heller-plan.ch | heller-plan.ch

Objekt	Umnutzung Löwen | Dorfstrasse 30 | 6133 Hergiswil b. Willisau
Bauherr	HGK IMMO AG | Sagiacher 9 | 6133 Hergiswil b. Willisau

Bauprojekt

Kanalisation/ Werkleitungen - Bestand

N

Plan-Nr.	23019-204	**Mst.**	1:100	**±0.00**	xxx.xxm ü.M.
Datum	07.12.2023	**Gez.**	RB	**Plan-Gr.**	594/630 mm
Rev.		**Gepr.**	MH		

© Dieser Plan ist urheberrechtlich geschützt und darf ohne die Genehmigung der Heller Plan AG weder kopiert noch Drittpersonen zugänglich gemacht werden.

Plansatz

Visum

Ort/ Datum

Übersicht

Standort- Koordinaten ca. 1'215'002 / 2'639'353