Ablaufschema Brandfall Erlengut

Feststellung des Brandfalls

Sofort-Reaktion
Alarmierung Feuerwehr (118), Polizei (117) oder Sanität (144)
Angaben des Brandes an die Rettungsorganisation (wo, was, wann)
Ruhe bewahren!

Evakuation
Sämtliche Türen und Fenster schliessen
Sämtliche Personen verlassen das Anwesen
Haupteingang oder Notausgänge benutzen!

Sammelplatz
Treffpunkt aller Personen ausserhalb des Anwesens (Sammelpunkt)
➔ Grosse Wiese unterhalb Erlengut

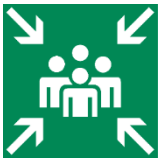

Alarmierung weiterer Personen nach der Sofort-Reaktion

1. Vermietungsstelle Erlengut (Telefon 044 915 85 00)
2. Betriebsleitung (Telefon 079 447 83 22 oder 078 400 72 91)

Feuerlöscher und Feuerschläuche

Auf jedem Stockwerk befinden sich Feuerlöscher und Feuerschläuche

Fluchtwegkonzept Gutskeller für Veranstaltungen

Bestuhlungsvorschriften

Grosse Bühne, max. Bestuhlung 52 Personen plus 1 Person Technik

Kleine Bühne, max. Bestuhlung 54 Personen plus 1 Person Technik

Notausgänge Gutskeller

Fluchtweg westseitig

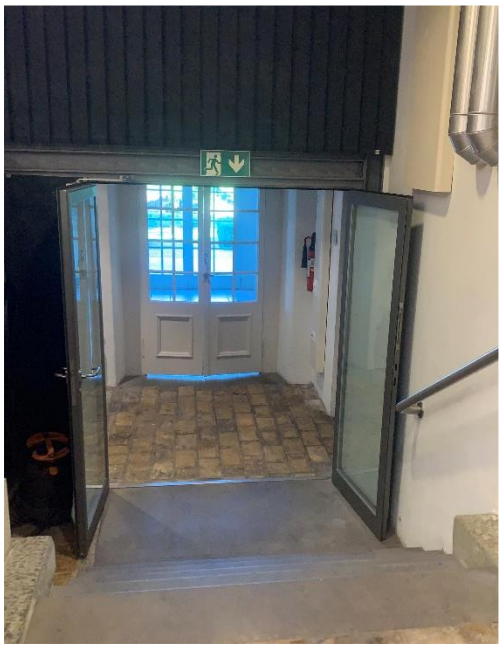

Fluchtweg ostseitig

Fluchtweg südseitig Bühne

Fluchtweg nordseitig

Sammelplatz

Treffpunkt aller Personen ausserhalb des Anwesens (Sammelpunkt)