Gemeinde Rickenbach

Zonenplan, Ausschnitt Siedlung

Gesamtrevision

Massstab 1:2000

Öffentliche Auflage vom 8. Januar bis 7. Februar 2024

KOST+PARTNER
Partnerin im Raum

Kost + Partner AG
Industriestrasse 16, 6210 Sursee

Plan-Nr.: 22705.20-1 Bearb.: ZiRe Datum: 13.12.2023 Format: 82/189
Daten: H:\Vo\Ajax\22ffa_2000_pen\02705.gws
H:\Vo\Ajax\22ffa_pen\02705.mdb
AV-Daten: DM01AVS1 Online Prüfung/Freigabe:

Verbindlicher Planinhalt

		Lärmempfindlichkeitsstufe
	Bauzonen	
D-14	Dorfzone 14	III
D-11	Dorfzone 11	III
W-14	Wohnzone 14	II
W-11	Wohnzone 11	II
W-9.50	Wohnzone 9.50	II
WA-11	Wohn- und Arbeitszone 11	III
A III	Arbeitszone III	III
A IV	Arbeitszone IV	IV
OeZ	Zone für öffentliche Zwecke	II / III
Gr	Grünzone	III
E	Erhaltungs- und Erneuerungszone	III
Vz	Verkehrszone	III
	Nichtbauzonen	
Lw	Landwirtschaftszone	III
SLw	Spezziallandwirtschaftszone	III
UeG-A/Vf	Übriges Gebiet A / Verkehrsfläche	III
We	Weilerzone	III
	Schutzzonen	
LS	Landschaftsschutzzone	
Ns	Naturschutzzone (in Wald überlagert)	III
	Überlagerte Zonen	
	Aussichtspunkt	
	Einzelbaum	
	Gewässerraum	
GG	Grünzone Gewässerraum	
FG	Freihaltezone Gewässerraum	
	Weitere Genehmigungsinhalte	
	Gestaltungsplanpflicht	

Orientierender Planinhalt

	Bauinventar
	Kulturdenkmäler: schützenswert / erhaltenswert (gemäss kantonalem Datensatz Bauinventar)
	Baugruppen (gemäss kantonalem Datensatz Bauinventar Baugruppen)
	Kulturdenkmäler: geschützt (gemäss kantonalem Datensatz Denkmalverzeichnis)
	Kantonale Inventare und Schutzzonen
	Archäologische Fundstellen (gemäss kantonalem Datensatz archäologische Fundstellen)
	Grundwasserschutzzone (gemäss kantonalem Datensatz Grundwasserschutz)
	Weitere orientierende Planinhalte
	Gewässerraum ohne Bewirtschaftungseinschränkung
	Perimeter Gefahrenkarte (gemäss kantonalem Datensatz Gefahrenkarte Perimeter)
	Hecke, Feldgehölz, Uferbestockung
	Wald, inkl. statischer Waldrand (neu statischer Waldrand entfällt)
	Gewässer (gemäss kantonalem Datensatz Fliessgewässer Gewässernetz sowie amtl. Vermessung)
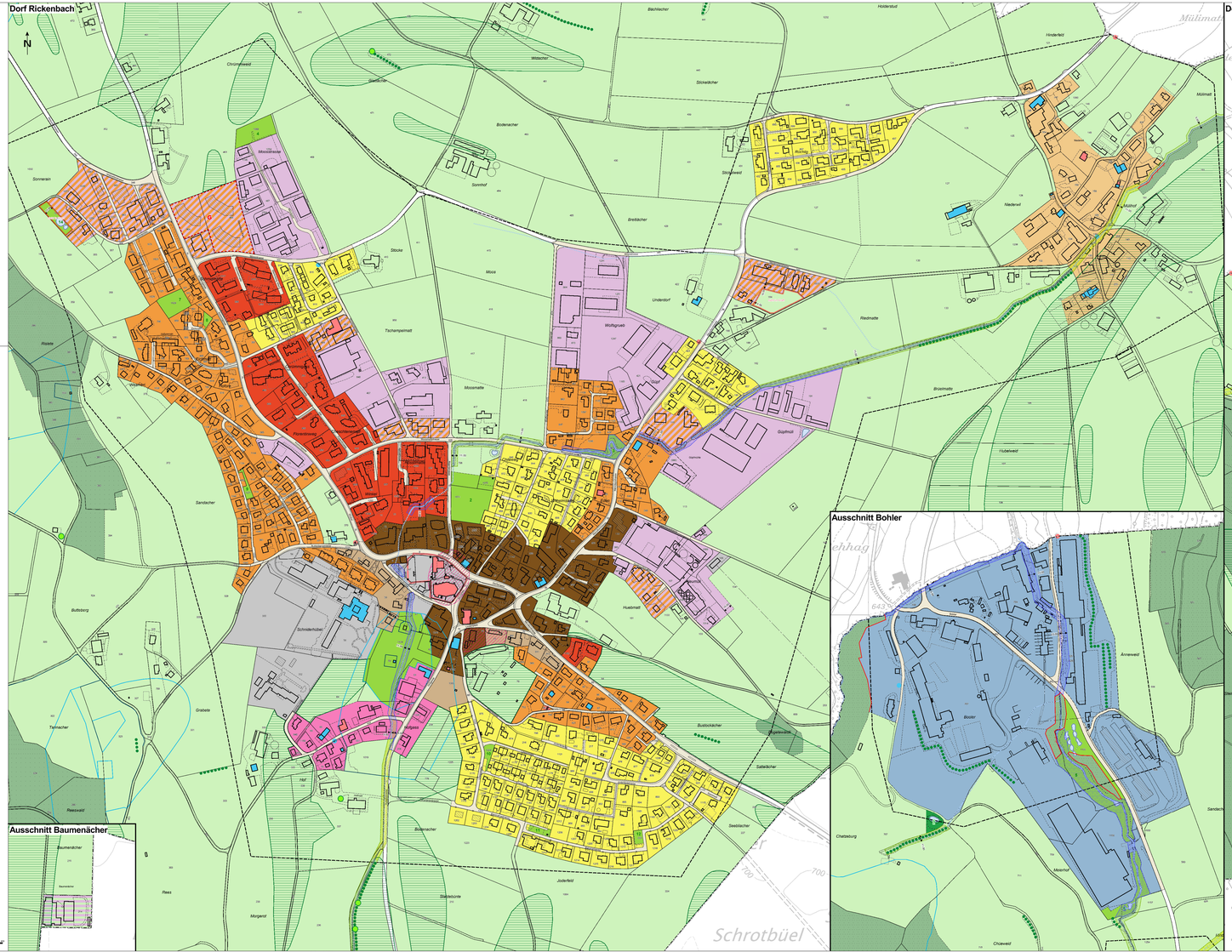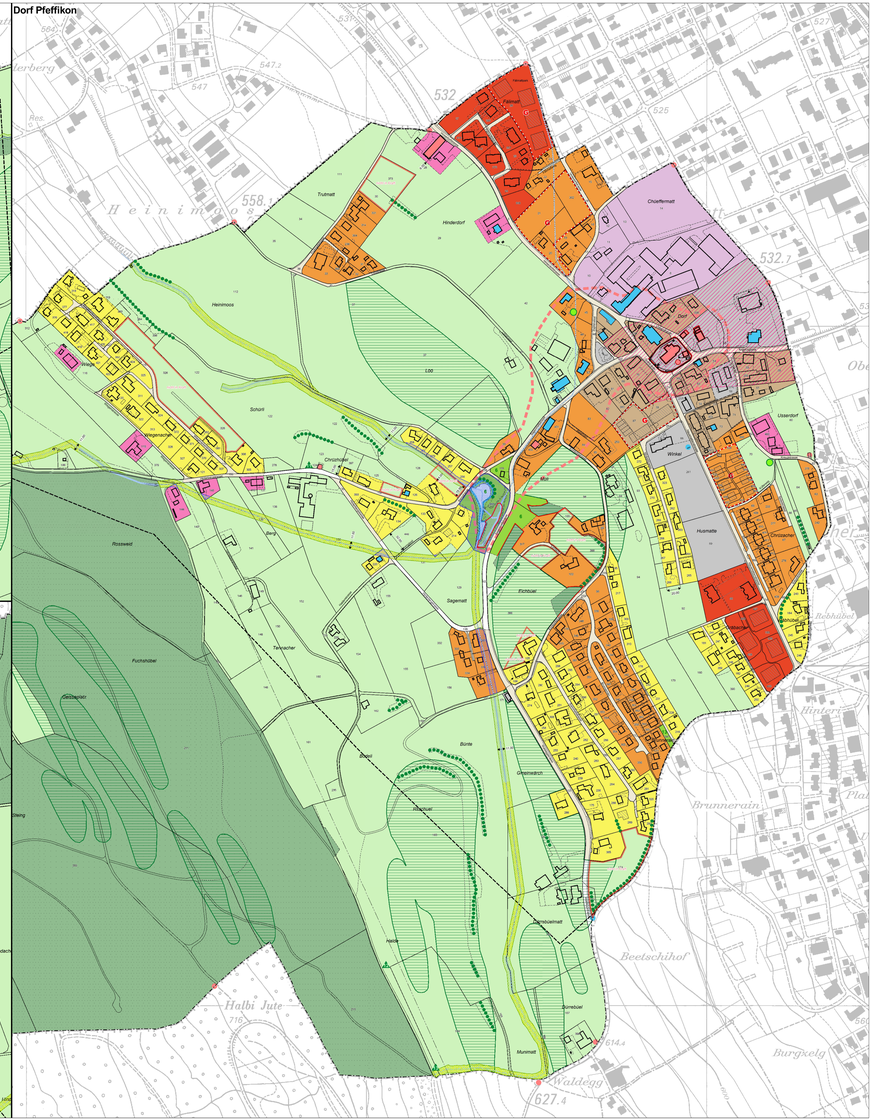
Die Massangaben der Gewässerraume haben orientierenden Charakter. Im Detail gilt der Verlauf der Zonengrenze im rechtsverbindlichen Plan.