Gemeinde Rümlingen

Zonenplan Landschaft

Stand: 26. Juli 2021 für die öffentliche Mitwirkung

1:2'500

Exemplar	Inventar Nr.
Beschluss des Gemeinderates: Beschluss der Gemeindeversammlung: Referendumsfrist: Urnenabstimmung: Publikation der Planauflage im Amtsblatt Nr. vom Planauflage:	Namens des Gemeinderates Der Präsident: Die Gemeindeschreiberin:
Vom Regierungsrat des Kantons Basel-Landschaft genehmigt mit Beschluss Nr. vom Publikation des Regierungsratsbeschlusses im Amtsblatt Nr. vom	Die Landschreiberin:

Vogt Planer
Hauptstrasse 6
4497 Rünenberg
Telefon 061 981 44 46
www.vogtplaner.ch

jermann
Geoinformation
Vermessung
Raumplanung

Jermann Ingenieure + Geometer AG
Altenmatteweg 1
4144 Arlesheim
Telefon 061 706 93 93
info@jermann-ag.ch
www.jermann-ag.ch

Datum:	28.07.2021	bearbeitet:	glc
Format:	105 x 89.1 cm	geprüft:	
AuftragsNr:	51.3.0044		
Projekt:	Rümlingen ZPL		

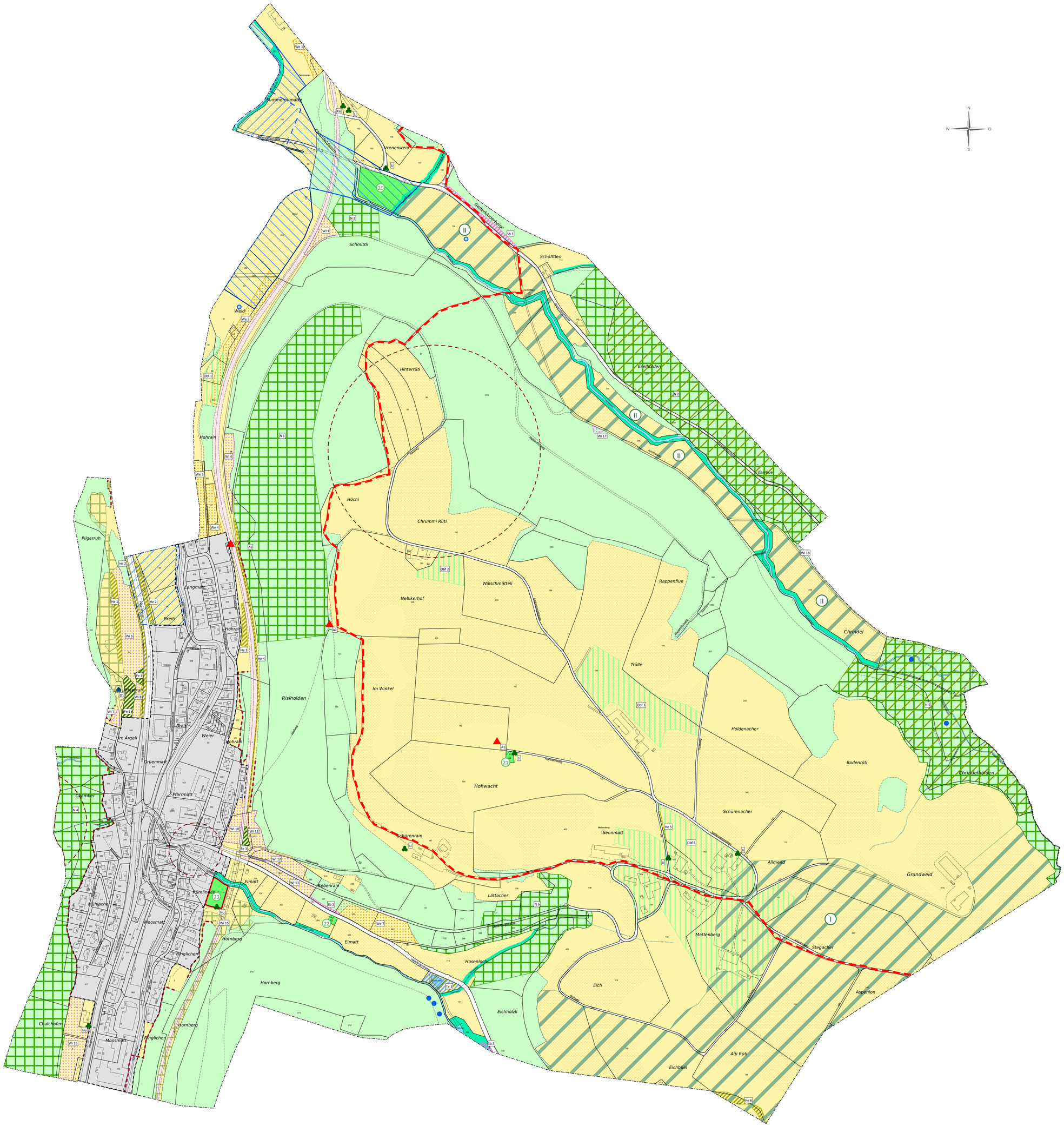

Legende

rechtsverbindlicher Planinhalt

Nutzungszonen

- Landwirtschaftszone
- Zone für öffentliche Werke und Anlagen
  - 20 Spiel und Sport, Erziehungsheim Sommerau
  - 21 Wasserversorgung
  - 22 Wasserversorgung
- Altrechtlich: In diesem Gebiet gelten noch die Zonenvorschriften mit RRB 213 vom 28. Januar 1992 inkl. Mutationen
  - 20 Zone für öffentliche Werke und Anlagen
    - 23 Friedhof
- Uferschutzzone

Schutzzonen (überlagert)

- Landschaftsschutzzonen
  - I Mettenberg
  - II Chrindel
- Naturschutzzonen
- N 1 Naturschutzzonen im Wald

schützenswerte Einzelobjekte (überlagert)

- Fe 1 Feldgehölze
- He 1 Hecken
- Sb 1 Strassenborde / Böschungen
- Obf 2 Hochstammobstbäume
- Wi 1 extensive Wiesen
- We 1 extensive Weiden
- Te 1 Weiher
- A1 Aussichtspunkte
- Ka Einzelbäume und Baumgruppen
  - Ka Kastanie
  - Li Linde
  - Nu Nussbaum
- D1 geschützte Baute

orientierender Planinhalt

- Perimeter Zonenplan Siedlung
- Bahn
- Wald
- Gewässer
- archäologische Schutzzone
- Fruchtfolgefläche
- kantonal geschütztes Naturobjekt
- BLN-Gebiet
- statische Waldgrenze
- Grundwasserschutzzone S2
- Grundwasserschutzzone S3
- offenes Gewässer
- eingedoltes Gewässer
- Quelle mit Status aktiv
- Quelle mit unbekanntem Status