Kanton Graubünden
Gemeinde Landquart

# GM-Mastrils

## Neuzuteilung

### Bearbeitungsgebiet 4. Etappe (äusserer Perimeter)

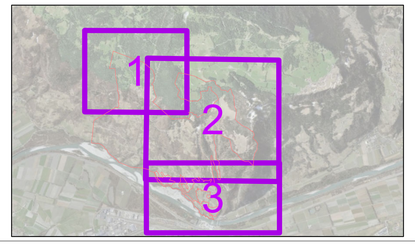


*Situation 1:2'500*


GRÜNENFELDER
INGENIEURE · GEOMETER · PLANER
info@gruenenfelder.ch
www.gruenenfelder.ch


| | | | | | |
|---|---|---|---|---|---|
| *Plan-Nr.:* | *3/3* | *Datum:* | *17.05.2024* | *Änd. Datum:* | *25.08.2025* |
| *Format:* | *89.1x126* | *Gezeichnet:* | *MAR* | *Geprüft:* | *SAE* |
| *Datei:* | *NZ_Mastrils_äussere_Perimeter_Plan_3.mxd* | | | | |

**Legende**

**Perimeter**
- Teilperimeter abgeschlossen
- Beizugsgebiet Gesamtmelioration

**Liegenschaften**
- BestehendeLiegenschaften
- Neue Liegenschaften

**Dienstbarkeiten**
- übrige
- Beschränkung
- Wasser-/Quellrecht
- übrige
- Beschränkung
- Durchleitungsrecht
- Wasser-/Quellrecht
- Fuss-/Fahrwegrecht
- Fusswegrecht
- EW-Leitungsrecht
- übrige
- Baurecht
- Beschränkung
- Brunnen
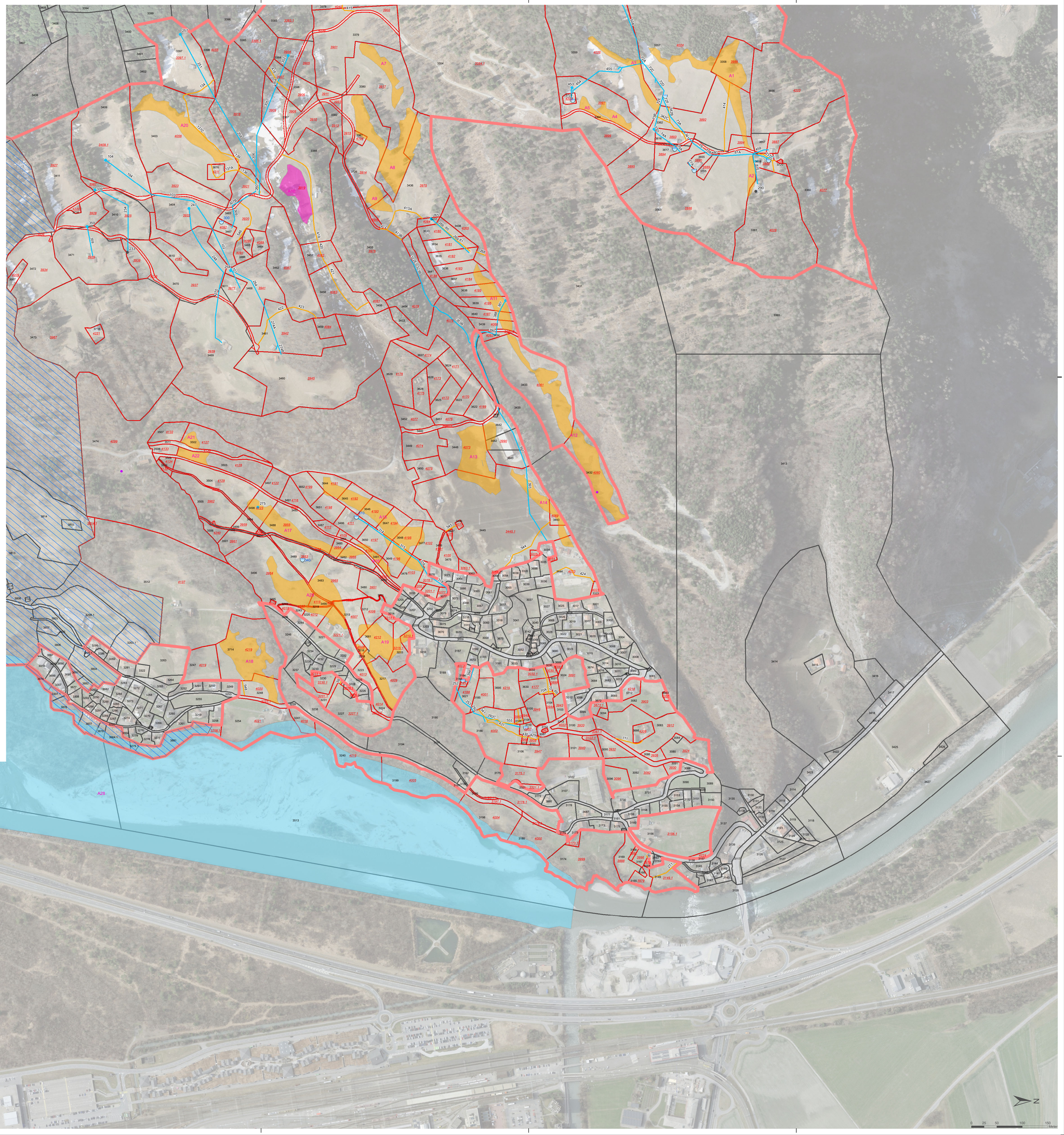
**Anmerkungen**
- Beschränkung
- öffentlicher Weg
- Flachmoor
- Trockenstandort
- Wiese mit Rote-Liste-Arten
- Hecke
- Aue